COMUNE DI FASANO
PROVINCIA DI BRINDISI
REGIONE PUGLIA

Piano Particolareggiato - Nuove Zone Artigianali e Commerciali - D3
Via Fasano-Ostuni (ex S.S. 16) - lato monti

DATI CATASTALI: Foglio di mappa 43 - particelle
20-23-43-45-54-77-86-95-113-127-130-138-139-140-145-151-152-203-324-460-770-1038-1039-1131-1135-1579-1770-Strada vicinale dei Pulpi

OGGETTO: RILEVO ALBERATURE ESISTENTI

PROGETTISTI: Dott. Ing. Ermanno CARRIERI — Dott. Ing. Donato ANGELINI

Ermanno CARRIERI - Ingegnere Civile
Via Pola, 9
72015 Fasano (BR)
Tel. 0804412004
e-mail: ermanno.carrieri@pec.it

STUDIO DI FAUSTAGRAFICA

SCALA:	1:1000		PROGETTO DI MASSIMA ☐
DATA:	Aprile 2013		PROGETTO DEFINITIVO ☐
			PROGETTO ESECUTIVO ☒
TAVOLA:	11	REV. 2	PARTICOLARI COSTRUTTIVI ☐

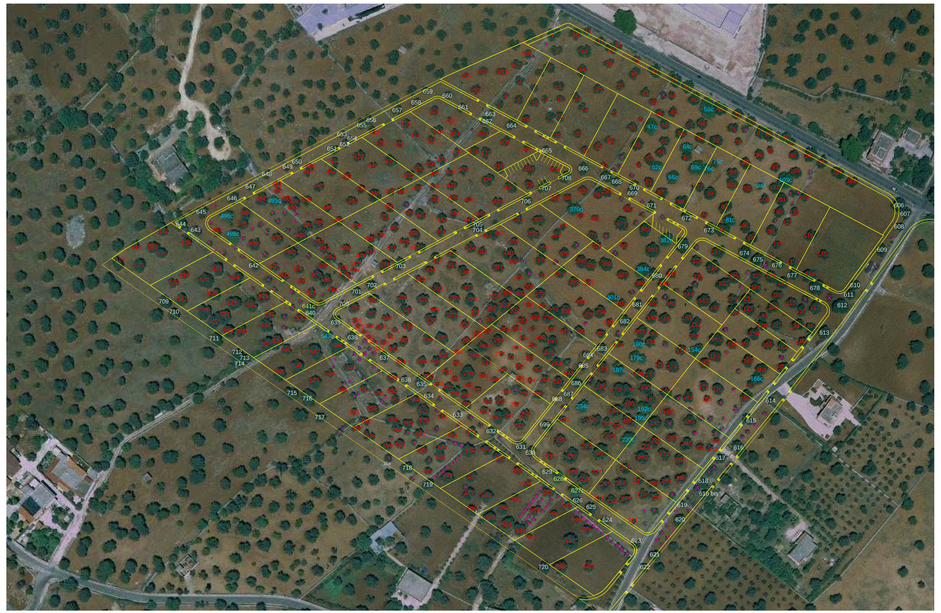

LEGENDA ALBERATURE

....C	albero di carrubo
....O	albero di ulivo ricadente su Ostuni
.....	albero di ulivo ricadente su strada di P.P. e/o area a standards
....C	albero di carrubo ricadente su strada di P.P.

PROPRIETARI - PROPONENTI

COFANO Carlo		DI BARI Maddalena	
COFANO Caterina		GIOIOSO Giammichele	
COFANO Luigi		GIOIOSO Sebastiano	
COLUCCI Maria		GIROLAMO Maria	
COLUCCI Vita		GIROLAMO Eleonora	
COLUCCI Pietro		LEGROTTAGLIE Domenico	
COVERSANO Tommaso		LISI Vito	
CONVERTINI Italo		L'ABBATE Lorenzo	
CERVELLERA Rosa		L'ABBATE Maria Giovanna	
CONVERSANO Agnese		L'ABBATE Stefano	
CDI DIAGNOSTICA PER IMMAGINI		LEGROTTAGLIE Mario	
DE LUCA Sebastiano		MICELE Angelo	
DI BARI Pasquale		VELLETRI Luigi	
DI BARI Genesio		COMUNE DI FASANO	