

COMUNE DI FASANO

Provincia di Brindisi

PROGETTO: PIANO DI LOTTIZZAZIONE
Zona Direzionale
Via Gravinella - Fasano

LOTTIZZANTI:

ASP CANONICO ROSSINI (c.f. 81000770743 - Fasano)	COLANINNO Antonio (08/08/1966 - Fasano) - 1/18 COLANINNO Francesco (15/11/1964 - Fasano) - 1/18 COLANINNO Giuseppe (19/07/1961 - Fasano) - 1/18	DE CAROLIS GIULIA (10/10/1951 Fasano)
A.T.L.: Cogit SpA (c.f. 00113370746 - Brindisi) Carparelli Costruzioni Srl (c.f. 00631060746 - Fasano)	COLANINNO Grazia (01/03/1971 - Fasano) - 1/18 COLANINNO Tommaso (03/01/1960 - Fasano) - 1/18 COLANINNO Vito (08/09/1963 - Fasano) - 1/18 FUSCO Antonia (01/10/1937 - Fasano) - 12/18	

TAVOLA n.1

Stralcio PRG vigente con individuazione ST e perimetro comparto rapp. 1:2.000
Estratto di mappa catastale con individuazione perimetro ST rapp. 1:2.000
Stralcio PRG vigente con individuazione ST e perimetro comparto rev. rapp. 1:2.000
Ortofoto con individuazione ST rapp. 1:2.000
Stralcio aereofotogrammetria con individuazione perimetro ST rapp. 1:2.000
Tabella superfici, destinazioni urbanistiche e Ditta corrispondente

Progettista:

Arch. Giovanni Musa

spazio a disposizione per protocolli e adempimenti da parte di Enti
giovannimusa@libero.it

DATA prima elaborazione: marzo 2013

Revisione:

Studio di progettazione integrata SIMONE & MUSA
Viale A. Moro, 67/17 - Centro servizi - tel. 080.9303060 - 70043 - MONOPOLI - BA -
e-mail simone.musa@libero.it
www.simonee.musaarchiteti.it

Software: Autocad Versione 2.54.10 - ID licenza B2E2F000 - numero di serie: 544 15251 201



STRALCIO PRG Vigente
rapp. 1:2.000

----- Perimetro maglia "Direzionale" da PRG Vigente
----- Comparto da PRG Vigente

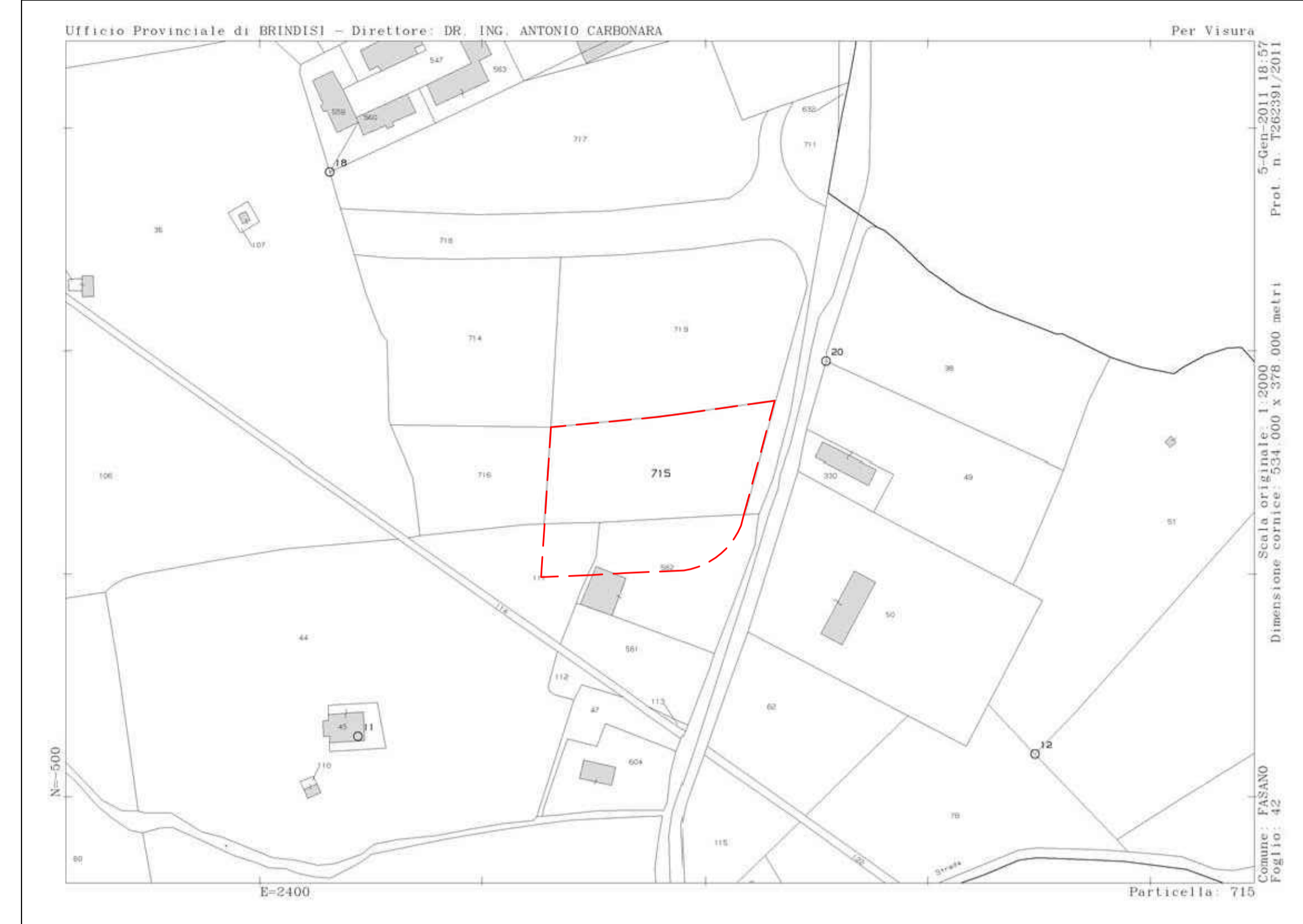

ESTRATTO DI MAPPA CATASTALE
rapp. 1:2.000

----- Perimetro maglia "Direzionale" da PRG Vigente

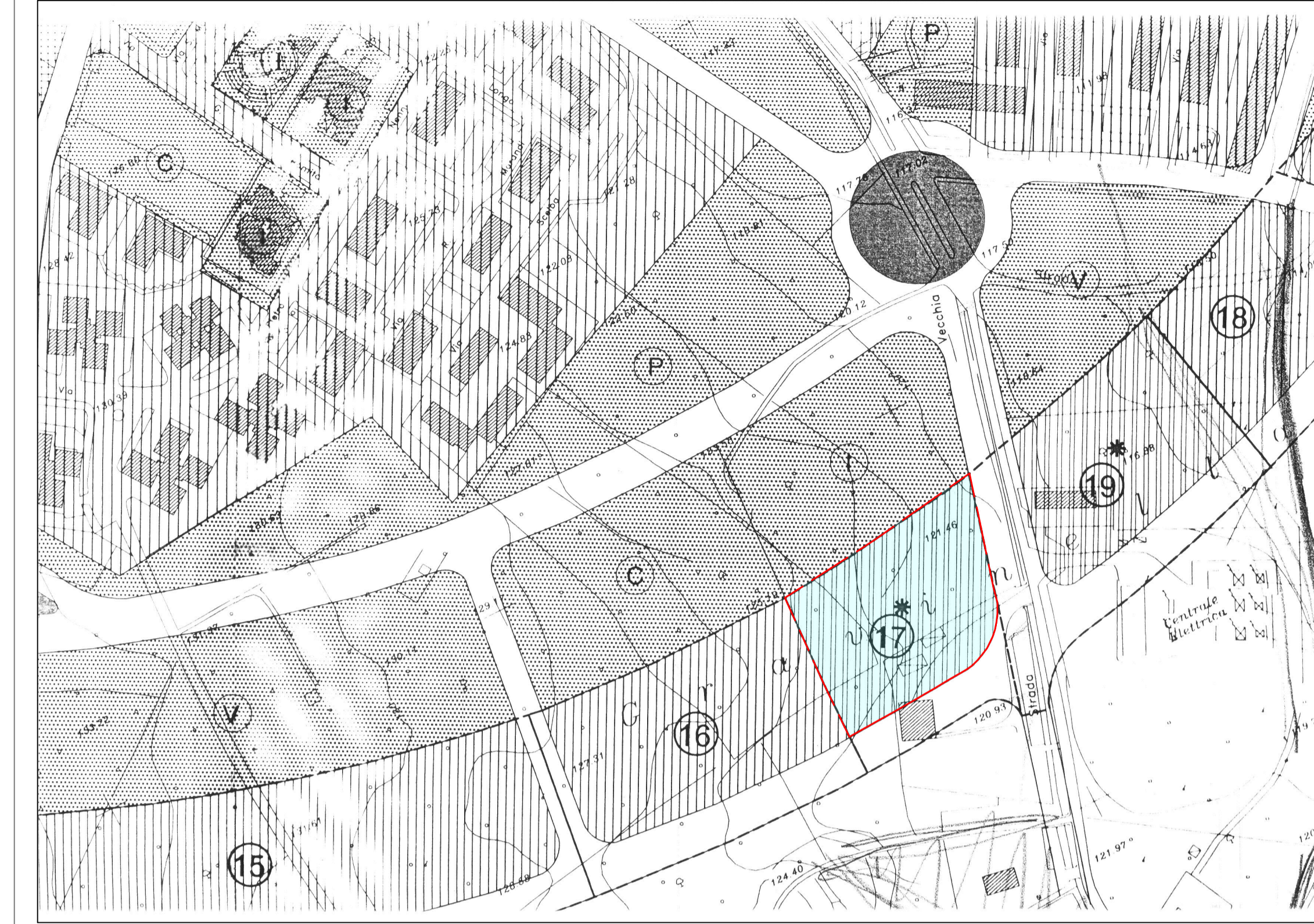

STRALCIO PRG Vigente
rapp. 1:2.000

----- Perimetro maglia "Direzionale" da PRG Vigente (mq 6.488)
----- Comparto revisionato (mq 6.488)

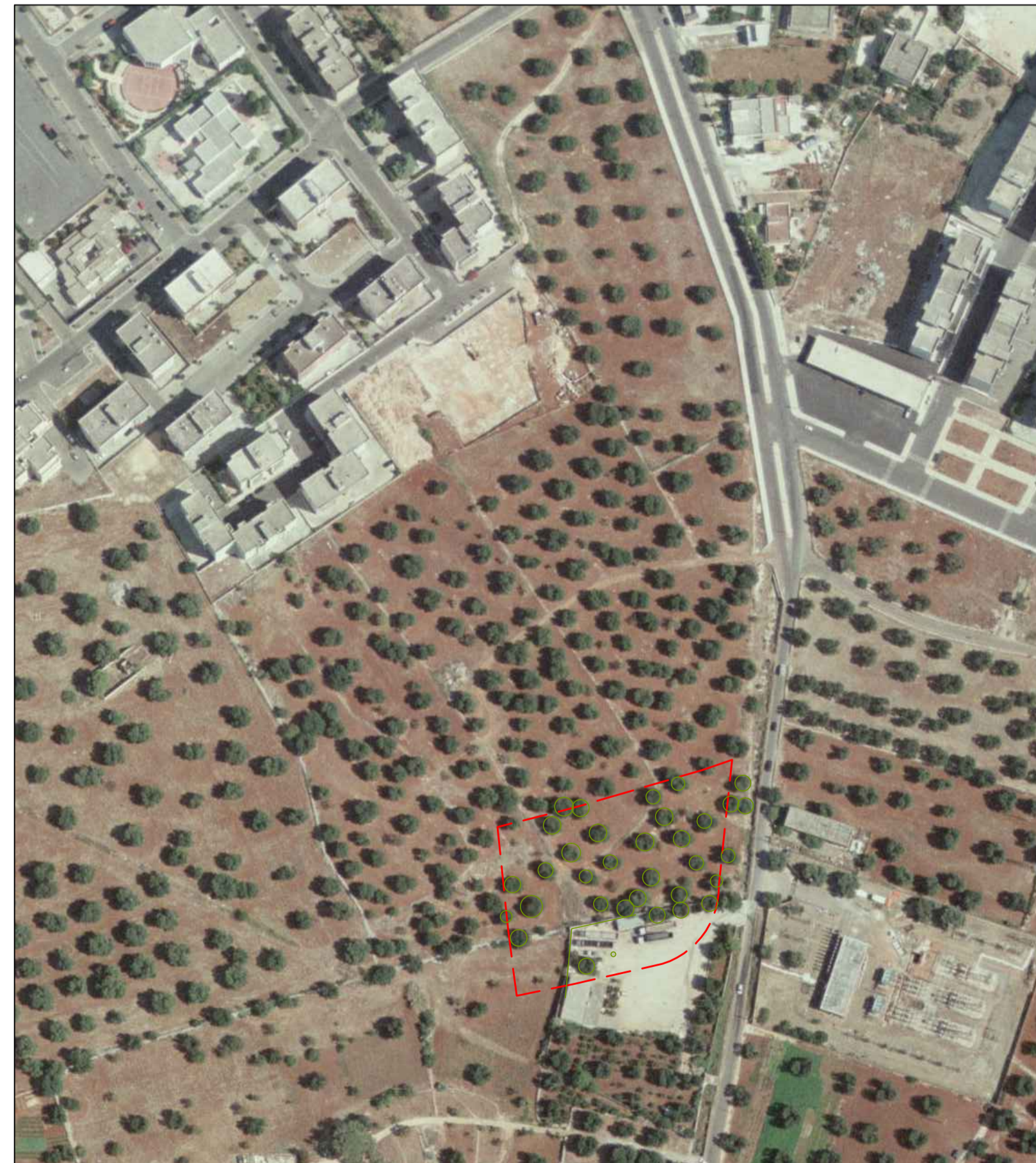

ORTOFOTO
rapp. 1:2.000

----- Perimetro maglia "Direzionale" da PRG Vigente

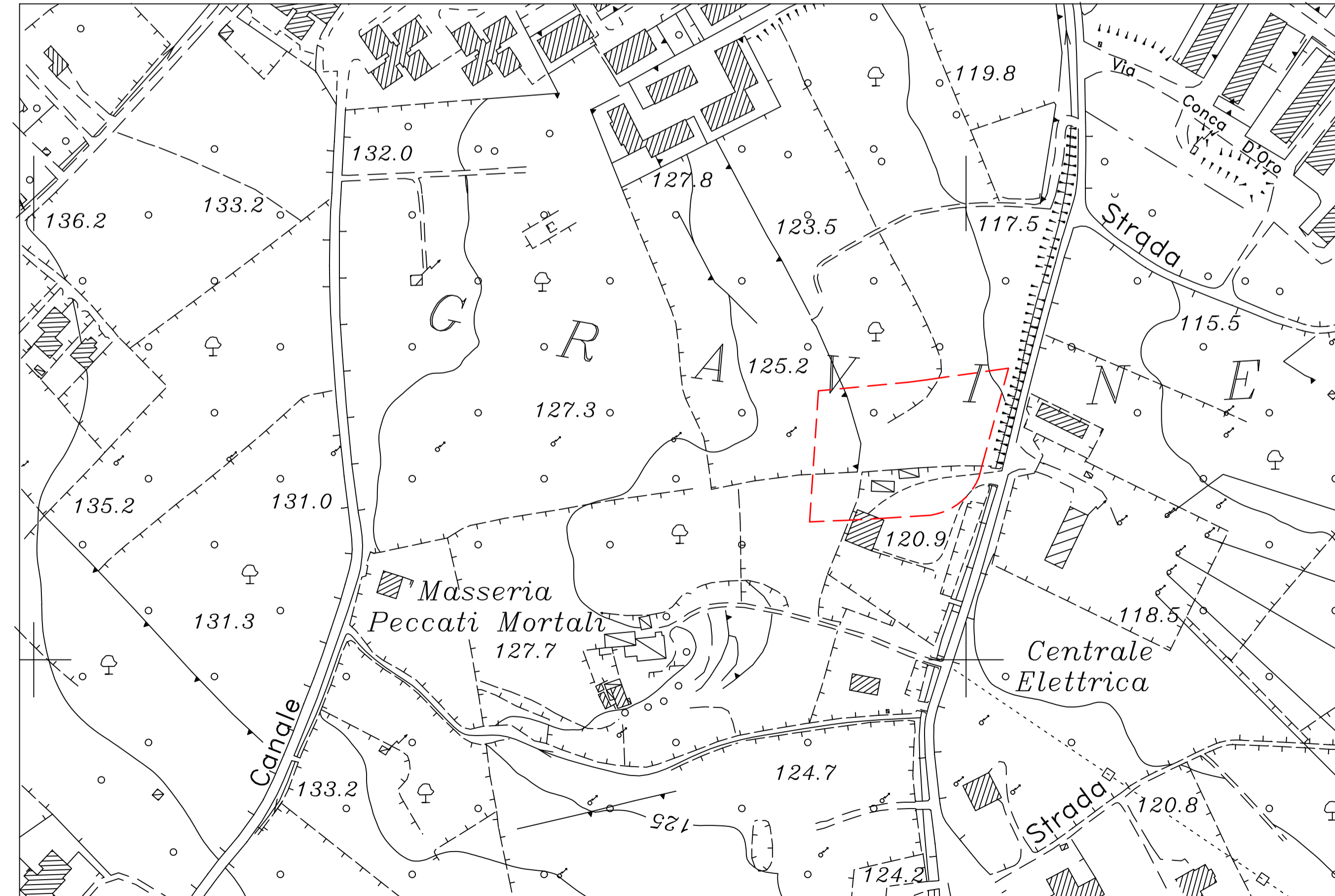

STRALCIO AEREOFOTOGRAMMETRIA
rapp. 1:2.000

Ditta proprietaria	ASP CANONICO ROSSINI (c.f. 81000770743 - Fasano) A.T.L.: Cogit SpA (c.f. 00113370746 - Brindisi) Carparelli Costruzioni Srl (c.f. 00631060746 - Fasano)	COLANINNO Antonio (08/08/1966 - Fasano) - 1/18 COLANINNO Francesco (15/11/1964 - Fasano) - 1/18 COLANINNO Giuseppe (19/07/1961 - Fasano) - 1/18 COLANINNO Grazia (01/03/1971 - Fasano) - 1/18 COLANINNO Tommaso (03/01/1960 - Fasano) - 1/18 COLANINNO Vito (08/09/1963 - Fasano) - 1/18 FUSCO Antonia (01/10/1937 - Fasano) - 12/18	DE CAROLIS GIULIA (10/10/1951 Fasano)	
Superficie a destinazione DIREZIONALE	mq 4.384 (fg 42, p.Ila 715/parz.)	mq 1.542 (fg 42, p.Ila 562/parz.)	mq 562 (fg 42, p.Ila 111/parz.)	Superficie Territoriale mq 6.488