

COMUNE DI FASANO

Provincia di Brindisi

PROGETTO : **PIANO DI LOTTIZZAZIONE**
Zona Direzionale
Via Gravanello - Fasano

| LOTTIZZANTI: | |
|---|---|
| ASP CANONICO ROSSINI (c.f. 810007743 - Fasano) | COLANNINO Antonio (08/08/1966 - Fasano) - 1/18 |
| A.T.L. : Cogni SPA (c.f. 00132820730 - Brindisi) Carnelli Costruzioni Srl (c.f. 00631060746 - Fasano) | COLANNINO Francesco (15/11/1964 - Fasano) - 1/18 COLANNINO Giuseppe (19/07/1961 - Fasano) - 1/18 COLANNINO Grazia (01/03/1921 - Fasano) - 1/18 COLANNINO Maria (08/09/1965 - Fasano) - 1/18 COLANNINO Vito (01/10/1937 - Fasano) - 1/18 PIUSCO Antonia |
| | DE CAROLIS GIULIA (10/10/1951 Fasano) |

TAVOLA n. 5 / REV. 1

Tipologie edilizie

rapp. 1:200

Progettista:
Arch. Giovanni Musa
giovannimusa@libero.it

questo è un progetto per fini di studio e non ha valore di permesso di costruire

DATA prima elaborazione: marzo 2013

Revisione: novembre 2013

Studio di progettazione integrata SIMONE & MUSA
Viale A. Moro, 67/17 - Corno servizi - tel. 080/9303660 - 70043 - MONOPOLI - BA -
e-mail: simone.musa@libero.it
www.simoneeandmusa.it
Simone & Musa Architetto - Via S. Maria Maddalena, 10 - 70043 - Monopoli - BA -
numero di serie: SA1752193

| TIPOLOGIA "A" | | |
|---------------|--------------------|----------------|
| Piano | Vol. Residenziale | Vol. Terziario |
| Interr. | 0 mc (garages) | 0 mc |
| Terra | 1.009,25 mc | 0 mc |
| primo | 1.101,00 mc | 0 mc |
| secondo | 1.101,00 mc | 0 mc |
| | 3.211,25 mc | |

| TIPOLOGIA "B" | | |
|---------------|-------------------|----------------------------|
| Piano | Vol. Residenziale | Vol. Terziario/Commerciale |
| Interr. | 0 mc | 0 mc (garages) |
| Terra | 0 mc | 1.520,00 mc (400,00x3,80) |
| primo | 633,50 mc | 0 mc |
| secondo | 580,60 mc | 0 mc |
| | 1.214,10 | 1.520,00 mc |

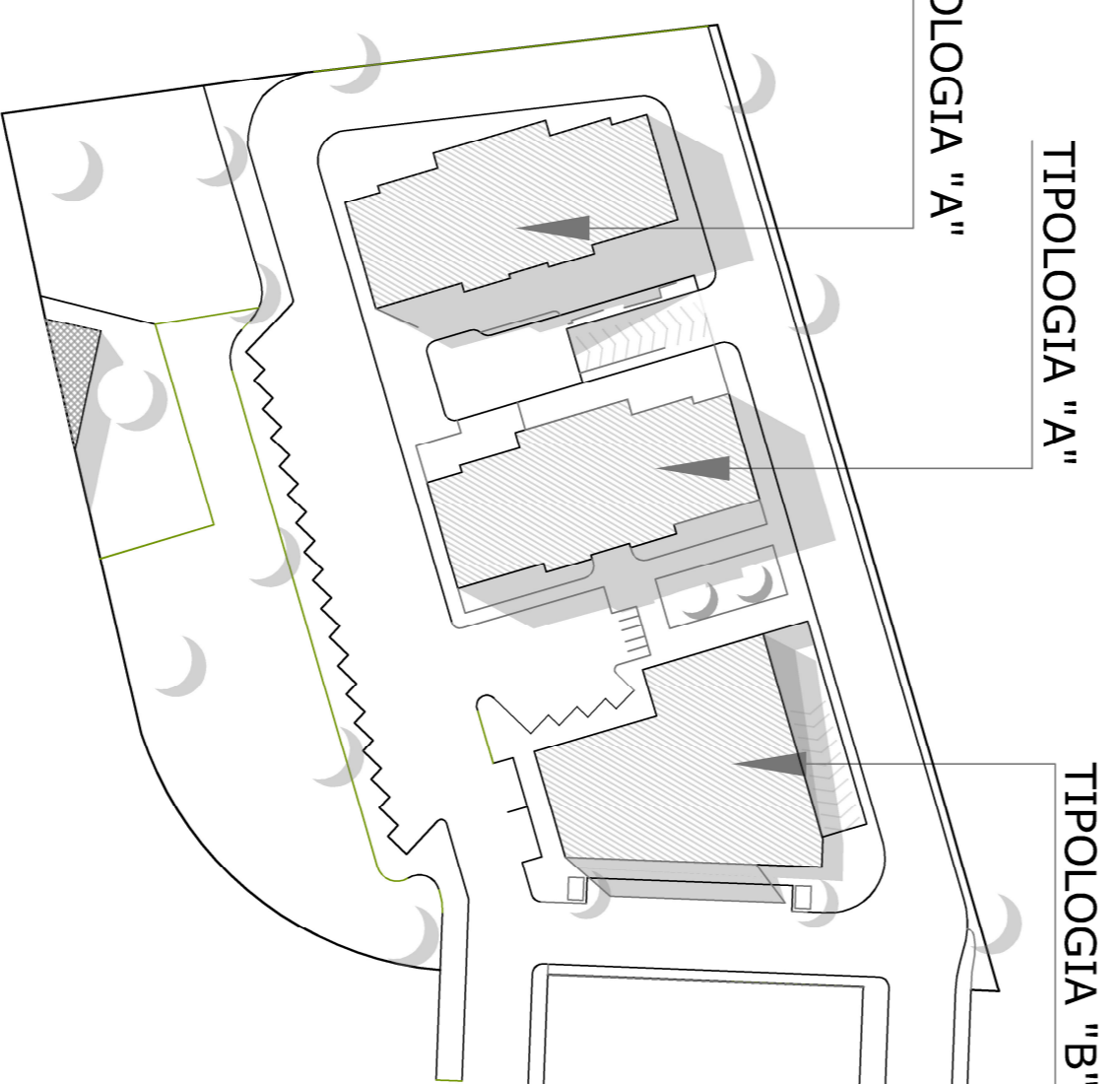

TIPOLOGIE "A" e "A1"

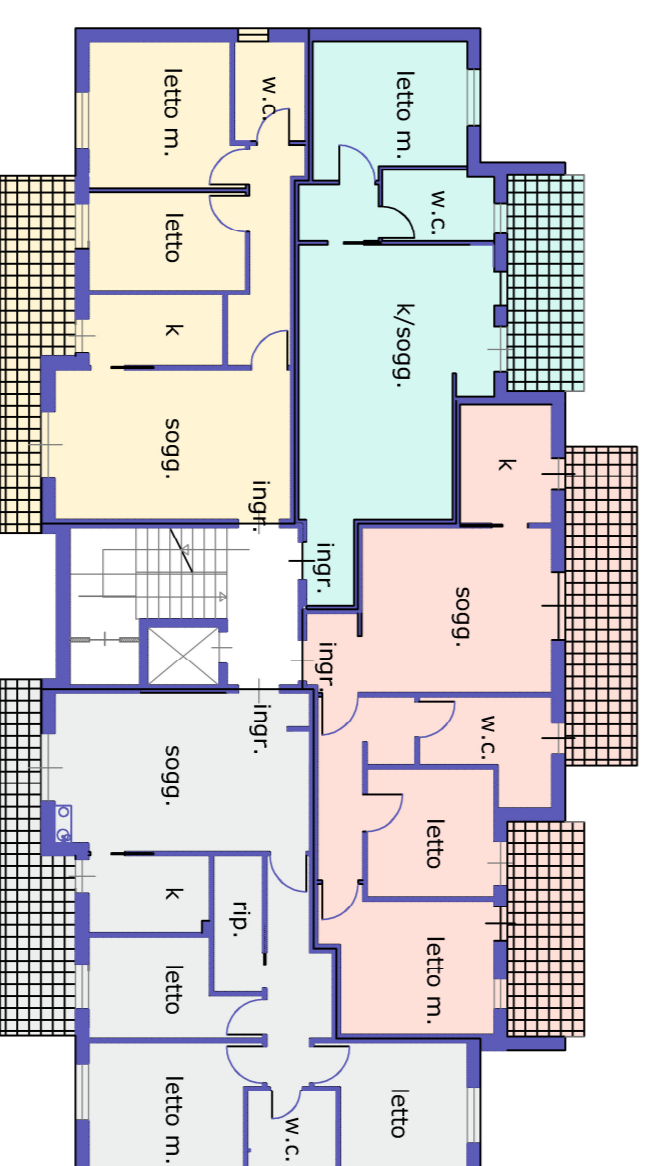
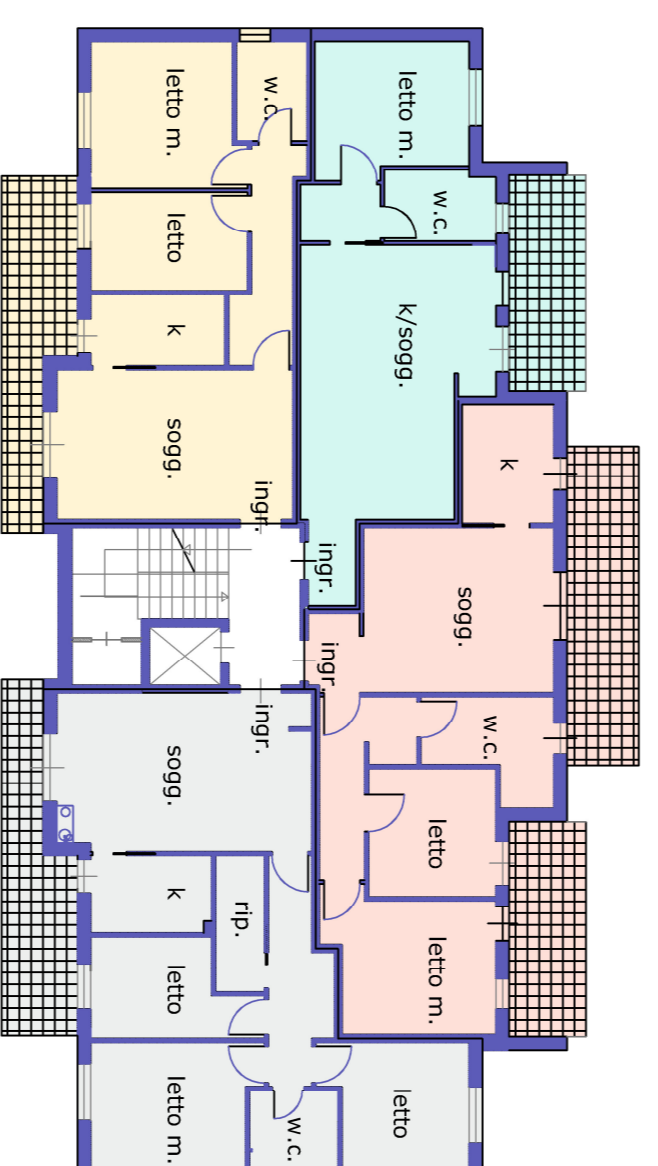
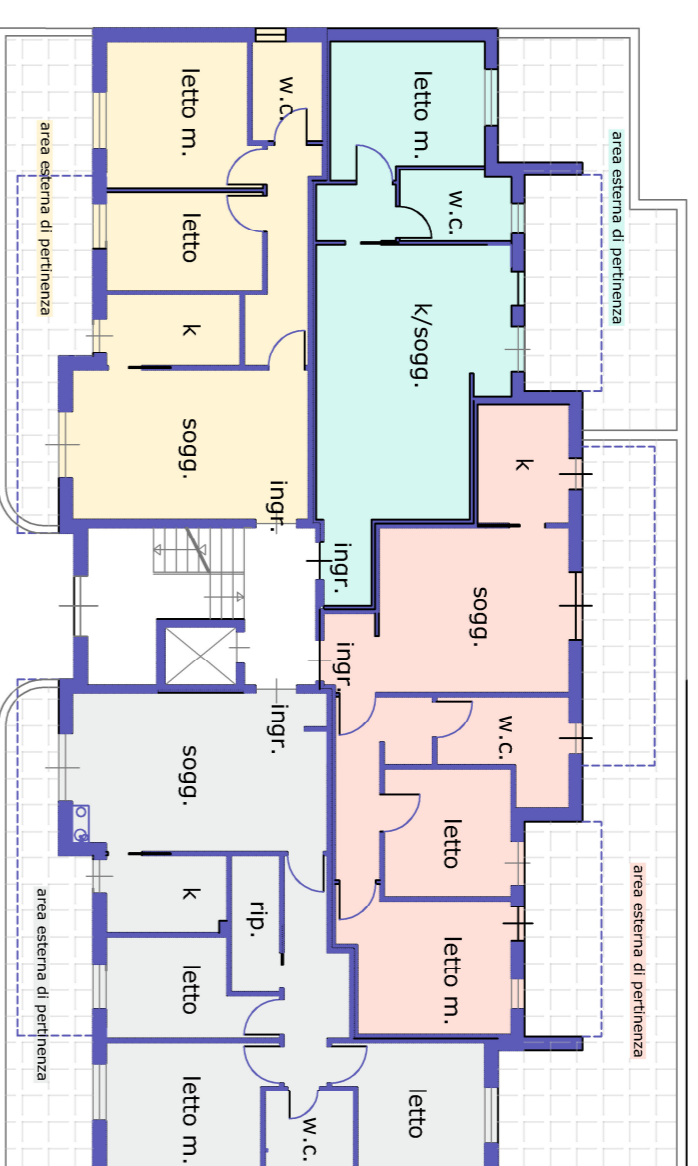

TIPOLOGIA "B"

