

COMUNE DI FASANO
Provincia di Brindisi

PROGETTO : PIANO DI LOTTIZZAZIONE
Zona Direzionale
Via Gravinella - Fasano

LOTTIZZANTI:

ASP CANONICO ROSSINI (c.f. 81000770743 - Fasano)	COLANINNO Antonio (08/08/1966 - Fasano) - 1/18 COLANINNO Francesco (15/11/1964 - Fasano) - 1/18 COLANINNO Giuseppe (19/07/1961 - Fasano) - 1/18	DE CAROLIS GIULIA (10/10/1951 Fasano)
A.T.I.: Cogit SpA (c.f. 00113370746 - Brindisi) Carporelli Costruzioni Srl (c.f. 00651060746 - Fasano)	COLANINNO Grazia (01/03/1971 - Fasano) - 1/18 COLANINNO Tommaso (03/01/1960 - Fasano) - 1/18 COLANINNO Vito (08/09/1963 - Fasano) - 1/18 FIUSCO Antonia (01/10/1937 - Fasano) - 12/18	

TAVOLA n.8

Individuazione lottizzazione su base ortofoto

Censimento ulivi

individuazione ulivi esistenti

individuazione ulivi da espianare

P di L con individuazione ulivi da mantenere e da reimpiantare

Progettista:

Arch. Giovanni Musa

giovannimusa@libero.it

spazio a disposizione per protocolli e volumazioni da parte di Enti

DATA prima elaborazione: marzo 2013

Revisione:

.....

Studio di progettazione integrata SIMONE & MUSA
Viale A. Moro, 67/17 - Centro servizi - tel. 080.9303060 - 70043 - MONOPOLI - BA -
e-mail simone.musa@libero.it
www.musasimonearchitetti.it

Software: Autocad Versione Z.54.10 - ID licenza B2E2F000 - numero di serie 344 15251393

- ● ulivi esistenti
- ulivi da mantenere
- ulivi da espianare
- perimetro S.T.

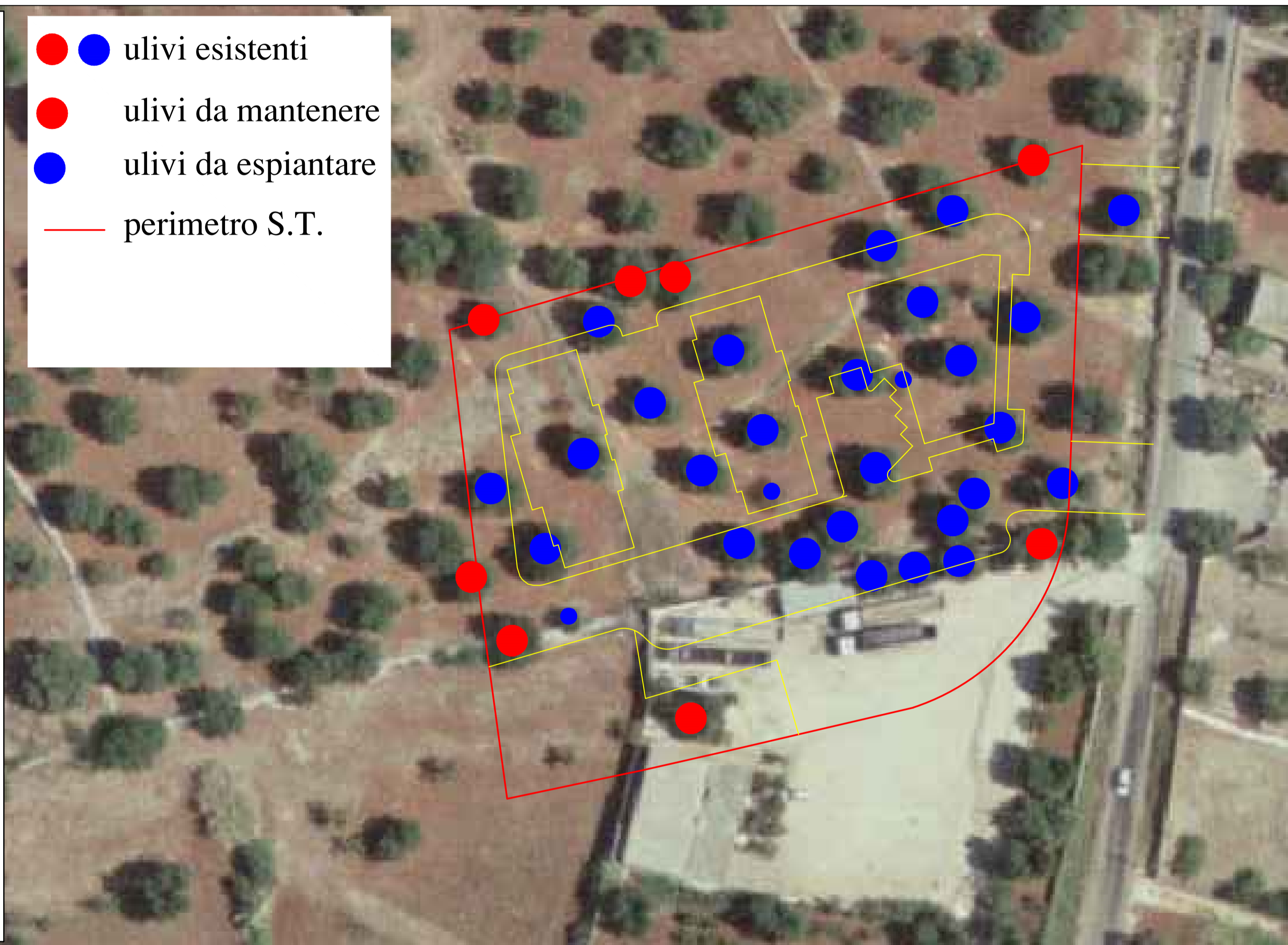

- ulivi esistenti e mantenuti
- nuova ubicazione di alcuni ulivi espianati

