

COMUNE DI FASANO

Provincia di Brindisi

PROGETTO : PIANO DI LOTTIZZAZIONE
Zona Direzionale
Via Gravinella - Fasano

LOTTIZZANTI:

ASP CANONICO ROSSINI (c.f. 8100770743 - Fasano)	COLANNINO Antonio (08/08/1966 - Fasano) - 1/18	DE CAROLIS GIULIA (10/10/1951 Fasano)
ATI:	COLANNINO Francesco (15/11/1964 - Fasano) - 1/18	
Capitolo 1°	COLANNINO Giuseppe (19/07/1961 - Fasano) - 1/18	
Capitolo 2°	COLANNINO Grazia (01/03/1971 - Fasano) - 1/18	
Capitolo 3°	COLANNINO Francesco (08/09/1963 - Fasano) - 1/18	
Capitolo 4°	COLANNINO Vito (01/10/1937 - Fasano) - 1/18	
Capitolo 5°	FUSCO Antonia	

TAVOLA n. 9

RILIEVO FOTOGRAFICO

Progettista:

Arch. Giovanni Musa

gjomusam@libero.it

riservato a disposizione per consultazione e confronto da parte di tutti

DATA prima elaborazione: novembre 2013

Revisione:

.....

Studio di progettazione integrata SIMONE & MUSA
Viale A. Moro, 67/17 - Canino servizi - tel. 080.9303060 - 70043 - MONOPOLI - BA.
e-mail: simone.musa@libero.it
www.simoneeconsortieri.it

Software: AutoCAD Versione 2.5.10; Microsoft EXCEL Versione 11.0.6300.1120

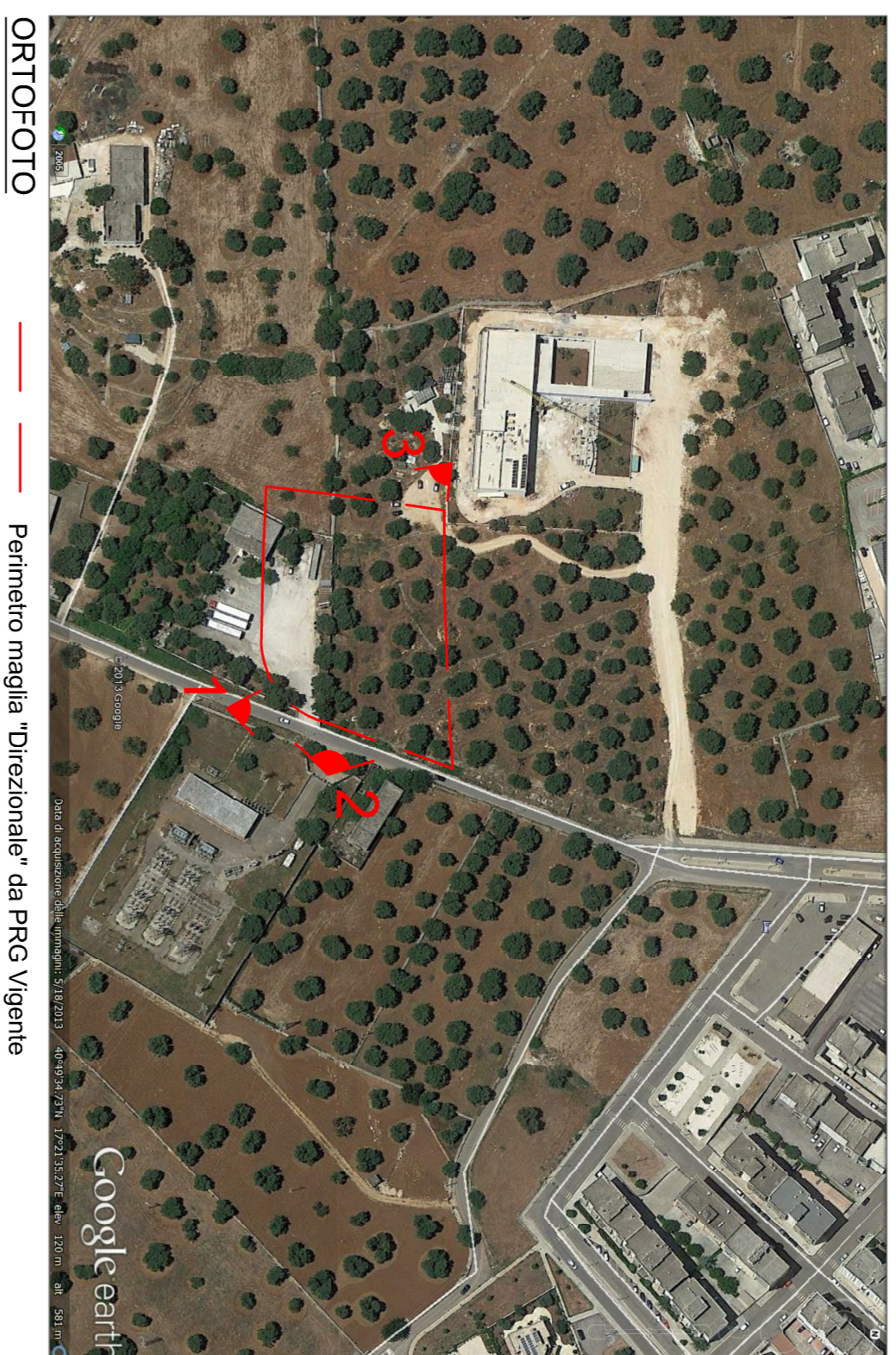

ORTOFOTO

Perimetro maglia "Direzionale" da PRG Vigante



Foto n. 1



Foto n. 2 (vista da via Gravinella - strada rettilinea - deformazione dovuta alla foto di tipo panoramico)

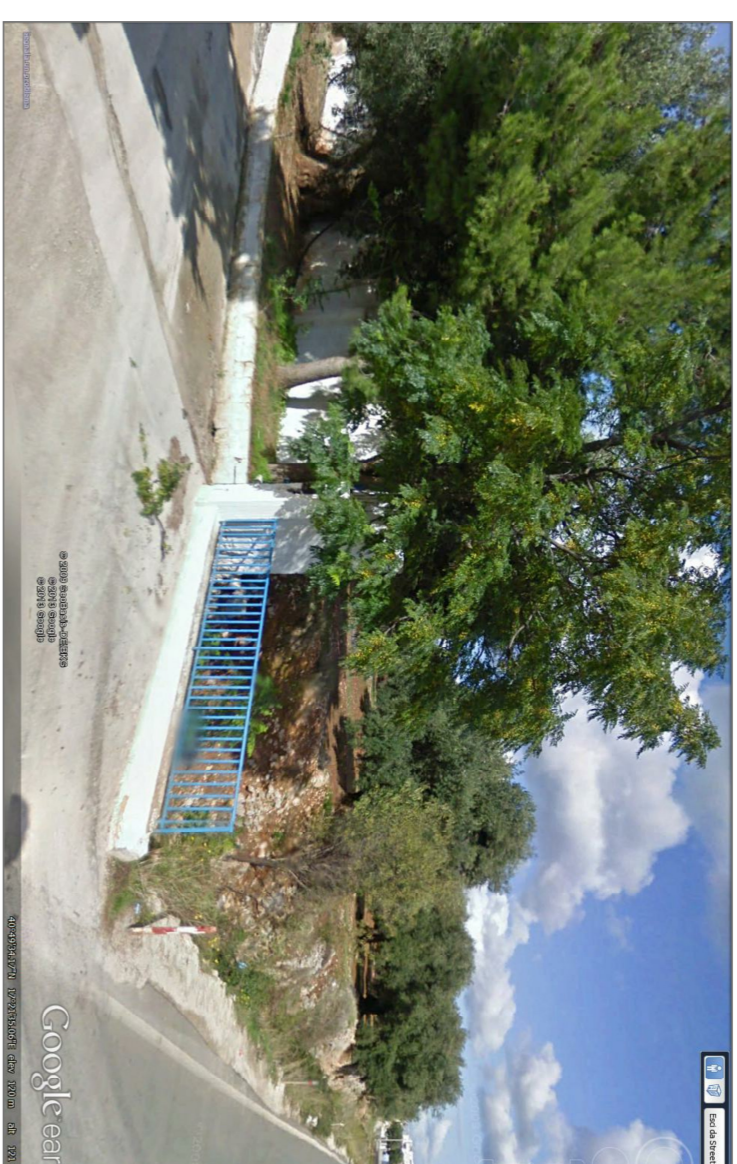

Foto n. 3