

COMUNE DI FASANO  
ELENCO DEGLI ULIVI MONUMENTALI  
SCHEDE DI RILEVAMENTO  
Piano di lottizzazione Zona Direzionale Via Gravinella  
Committente: Carparelli Costruzioni srl

Dott. agr. Giacomo Maringelli

## RELAZIONE TECNICA ASSEVERATA

Resa ai sensi dell'art. 47 D.P.R. del 28 dicembre 2000 n. 445

Fasano, 9 Dicembre 2013



Dott. agr. Giacomo Maringelli

COMUNE DI FASANO  
ELENCO DEGLI ULIVI MONUMENTALI  
SCHEDE DI RILEVAMENTO  
Piano di lottizzazione Zona Direzionale Via Gravinella  
Committente: Carparelli Costruzioni srl

Dott. agr. Giacomo Maringelli

Il sottoscritto dott.agr. Giacomo Maringelli, nato a Putignano il 31.7.1973, residente in Fasano alla via Cofano n. 55 e iscritto all'Ordine dei Dottori Agronomi e Forestali della Provincia di Brindisi al n. 192, per incarico ricevuto dalla Carparelli Costruzioni srl, con riferimento alla richiesta di Parere Paesaggistico ai sensi dell'art. 5.03 delle NTA del PUTT Puglia, relativo al Piano di Lottizzazione Zona Direzionale Via Gravinella di Fasano,

*“Dichiaro che i dati riportati nella relazione fotografica sopra riportata e nelle schede di rilevazione allegata, sono stati verificati dal sottoscritto sulla base della documentazione acquisita e dei sopralluoghi effettuati.”*

Il tecnico



Dott. agr. Giacomo Maringelli

Fasano, 9 Dicembre 2013

# COMUNE DI FASANO

Provincia di Brindisi

PROGETTO : PIANO DI LOTTIZZAZIONE  
Zona Direzionale  
Via Gravinella - Fasano

## LOTTIZZANTI:

ASP CANONICO ROSSINI (c.f. 81000770743 - Fasano)	COLANINNO Antonio (08/08/1966 - Fasano) - 1/18 COLANINNO Francesco (15/11/1964 - Fasano) - 1/18 COLANINNO Giuseppe (19/07/1961 - Fasano) - 1/18 COLANINNO Grazia (01/03/1971 - Fasano) - 1/18 COLANINNO Tommaso (03/01/1960 - Fasano) - 1/18 COLANINNO Vito (08/09/1963 - Fasano) - 1/18 FIUSCO Antonia (01/10/1937 - Fasano) - 12/18	DE CAROLIS GIULIA (10/10/1951 Fasano)
A.T.L.: Cogit SpA (c.f. 00113370746 - Brindisi) Carparelli Costruzioni Srl (c.f. 00631060746 - Fasano)		

TAVOLA n.8

Individuazione lottizzazione su base ortofoto

Censimento ulivi

individuazione ulivi esistenti

individuazione ulivi da espianare

P di L con individuazione ulivi da mantenere e da reimpiantare

Progettista:

Arch. Giovanni Musa  
Dr. agr. Giacomo Maringelli

spazio a disposizione per protocolli e vidimazioni da parte di Enti

DATA prima elaborazione: marzo 2013

Revisione: .....

Studio di progettazione integrata SIMONE & MUSA  
Viale A. Moro, 67/17 - Centro servizi - tel. 080.9303060 - 70043 - MONOPOLI - BA -  
e-mail simone.musa@libero.it  
www.musasimonearchitetti.it

Software: Autocad Versione 2.54.10 - ID licenza 112121000 - numero di serie 344 15251393

- ● ulivi esistenti
- ulivi da mantenere
- ulivi da espianare
- perimetro S.T.

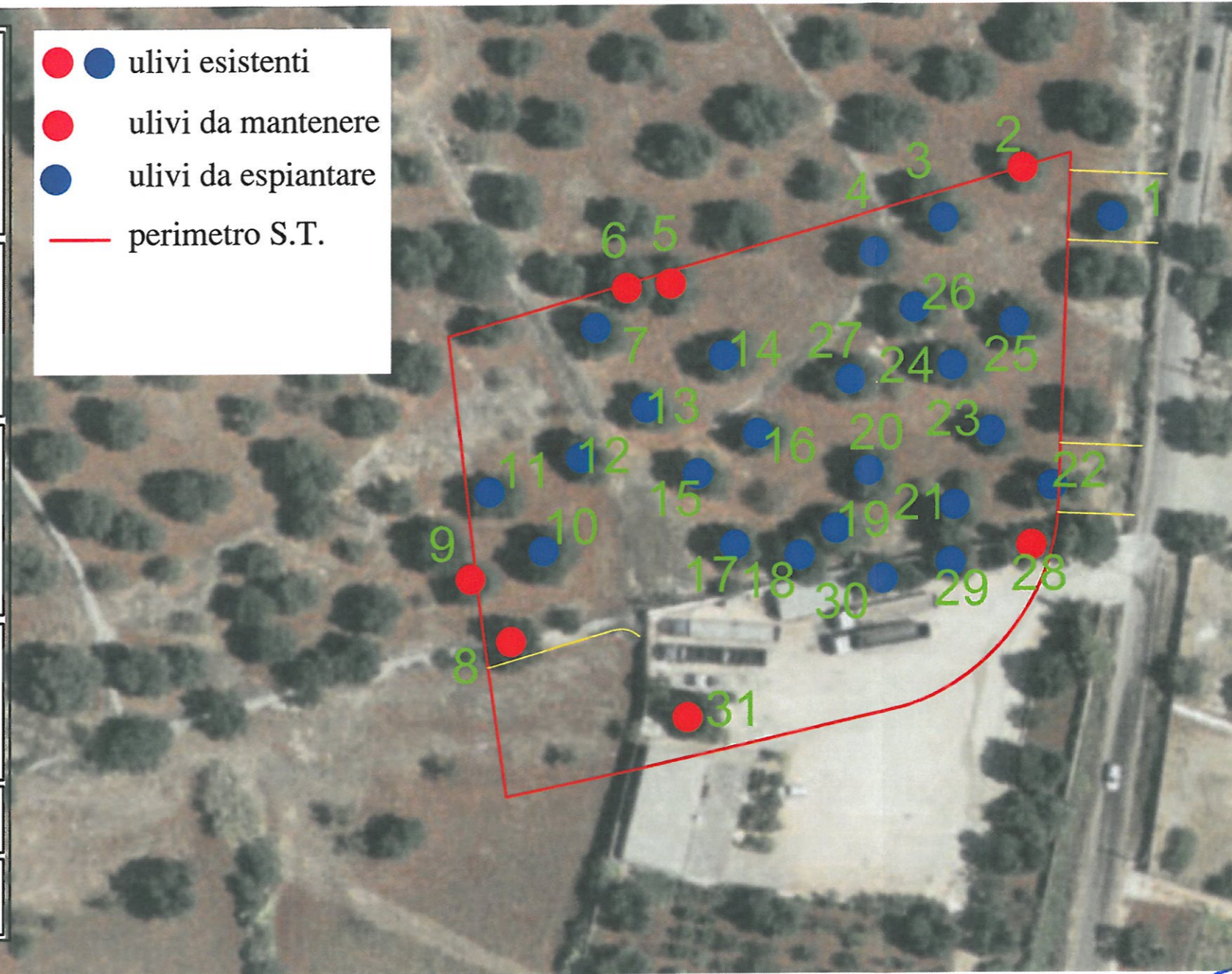

Numero albero rif. lottizzazione	Numero codice pianta	Coord. X	Coord. Y	Foglio	Particella
1	0019800	699011,53	4522148,58	42	715
2	0037442	699004,11	4522153,66	42	715
3	0035581	698989,96	4522156,20	42	715
4	0036608	698973,92	4522148,37	42	715
5	0036518	698946,26	4522141,90	42	715
6	0037061	698941,27	4522143,54	42	715
7	0037740	698937,32	4522136,22	42	715
8	Non censito	698910,32	4522103,32	42	715
9	0037391	698909,31	4522102,30	42	715
10	0036987	698925,18	4522105,56	42	715
11	0037046	698919,64	4522120,45	42	715
12	0036917	698927,68	4522120,95	42	715
13	0037392	698945,19	4522125,92	42	715
14	0036914	698950,98	4522131,23	42	715
15	0036920	698948,86	4522120,56	42	715
16	0037659	698952,68	4522132,34	42	715
17	0037067	698949,60	4522108,89	42	715
18	0019670	698958,61	4522105,47	42	715
19	0037617	698965,15	4522108,33	42	715
20	0037905	698975,75	4522112,69	42	715
21	0036935	698980,45	4522106,06	42	715
22	0037365	698998,13	4522108,82	42	715
23	0037877	698990,47	4522115,78	42	715
24	0037445	698984,43	4522127,48	42	715
25	0037794	698997,53	4522129,64	42	715
26	0037077	698997,53	4522129,64	42	715
27	0036091	698971,33	4522131,91	42	715
28	Non censito	698972,34	4522132,42	42	582
29	Non censito	698978,14	4522134,18	42	582
30	Non censito	698980,22	4522140,22	42	582
31	Non censito	698920,52	4522108,24	42	582





Regione Puglia  
Ass.to Ecologia  
Ufficio Parchi

## ULIVI MONUMENTALI

### Scheda di rilevamento

L.R. n. 14/2007 - Art. 4

Scheda N. 1  
Data Dicembre 2013  
Codice 0019800

#### Rilevamento effettuato da

Nome: Giacomo Maringelli

Indirizzo, telefono, e-mail: Via P. Mancini, 2 - Fasano (BR) 08044259987 - giacomomaringelli@libero.it

Ente di appartenenza: \_\_\_\_\_

#### Localizzazione

Provincia: BR Comune: FASANO

Località: \_\_\_\_\_

##### Coordinate UTM WGS84

Zona: 33

Longitudine E: 699011,53

Latitudine N: 4522148,58

##### Proprietà

Privata  Pubblica

##### Dati catastali

Foglio: 42

Particella: 715



#### Ambiente

Ambiente Urbano: Verde Privato

Ambiente Extraurbano: \_\_\_\_\_

Oliveto Puro

Sesto dell'oliveto: Sesto regolare

Descrizione ambiente: \_\_\_\_\_

#### Caratteristiche della pianta

##### Fusto Unico

SI  NO

##### Dimensioni

Circonferenza: Frammentaria

Diametro a m. 1,30 dal suolo, reale o stimato:

tra 70 e 100cm

##### Segnalazione

Segnalata per: Forma e portamento

Motivo della segnalazione: \_\_\_\_\_

##### Pericoli

- Cattiva coltivazione e manutenzione  
 Urbanizzazione ed edificazione  
 Abbandono  
 Fuoco  
 Rischio di Taglio

Altro: \_\_\_\_\_





Regione Puglia  
Ass.to Ecologia  
Ufficio Parchi

## ULIVI MONUMENTALI

### Scheda di rilevamento

L.R. n. 14/2007 - Art. 4

Scheda N. 2  
Data Dicembre 2013  
Codice 0037442

#### Rilevamento effettuato da

Nome: Giacomo Maringelli

Indirizzo, telefono, e-mail: Via P. Mancini, 2 - Fasano (BR) 08044259987 -giacomomaringelli@libero.it

Ente di appartenenza: \_\_\_\_\_

#### Localizzazione

Provincia: BR Comune: FASANO

Località: \_\_\_\_\_

##### Coordinate UTM WGS84

Zona: 33

Longitudine E: 699004,11

Latitudine N: 4522153,66

##### Proprietà

Privata  Pubblica

##### Dati catastali

Foglio: 42

Particella: 715



#### Ambiente

Ambiente Urbano: Verde Privato

Ambiente Extraurbano: \_\_\_\_\_

Oliveto Puro

Sesto dell'uliveto: Sesto regolare

Descrizione ambiente: \_\_\_\_\_

#### Caratteristiche della pianta

##### Fusto Unico

SI  NO

##### Dimensioni

Circonferenza: Frammentaria

Diametro a m. 1,30 dal suolo, reale o stimato:

tra 70 e 100cm

##### Segnalazione

Segnalata per: Forma e portamento

Motivo della segnalazione: \_\_\_\_\_

##### Pericoli

- Cattiva coltivazione e manutenzione
- Urbanizzazione ed edificazione
- Abbandono
- Fuoco
- Rischio di Taglio
- 

Altro: \_\_\_\_\_





Regione Puglia  
Ass.to Ecologia  
Ufficio Parchi

## ULIVI MONUMENTALI

### Scheda di rilevamento

L.R. n. 14/2007 - Art. 4

Scheda N. 3  
Data Dicembre 2013  
Codice 0035581

#### Rilevamento effettuato da

Nome: Giacomo Maringelli

Indirizzo, telefono, e-mail: Via P. Mancini, 2 - Fasano (BR) 08044259987 -giacomomaringelli@libero.it

Ente di appartenenza:

#### Localizzazione

Provincia: BR Comune: FASANO

Località:

##### Coordinate UTM WGS84

Zona: 33

Longitudine E: 698989,96

Latitudine N: 4522156,20

##### Proprietà

Privata  Pubblica

##### Dati catastali

Foglio: 42

Particella: 715



#### Ambiente

Ambiente Urbano: Verde Privato Ambiente Extraurbano: Oliveto Puro

Sesto dell'oliveto: Sesto regolare

Descrizione ambiente:

#### Caratteristiche della pianta

##### Fusto Unico

SI  NO

##### Dimensioni

Circonferenza: Frammentaria

Diametro a m. 1,30 dal suolo, reale o stimato:

tra 70 e 100cm

##### Segnalazione

Segnalata per: Forma e portamento

Motivo della segnalazione:

##### Pericoli

- Cattiva coltivazione e manutenzione
- Urbanizzazione ed edificazione
- Abbandono
- Fuoco
- Rischio di Taglio
- 

Altro:

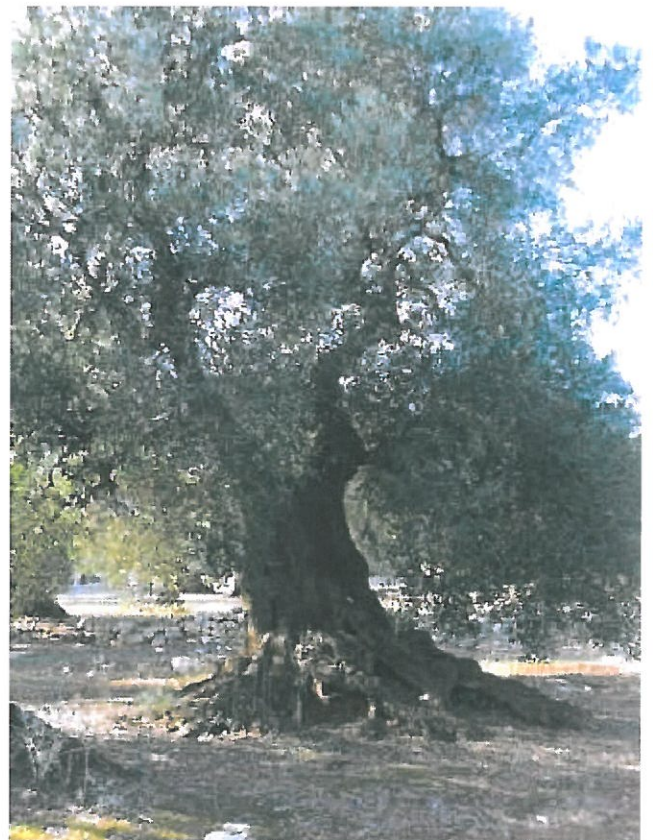



Regione Puglia  
Ass.to Ecologia  
Ufficio Parchi

## ULIVI MONUMENTALI

### Scheda di rilevamento

L.R. n. 14/2007 - Art. 4

Scheda N. 4

Data Dicembre 2013

Codice 0036608

#### Rilevamento effettuato da

Nome: Giacomo Maringelli

Indirizzo, telefono, e-mail: Via P. Mancini, 2 - Fasano (BR) 08044259987 - giacomomaringelli@libero.it

Ente di appartenenza: \_\_\_\_\_

#### Localizzazione

Provincia: BR Comune: FASANO

Località: \_\_\_\_\_

##### Coordinate UTM WGS84

Zona: 33

Longitudine E: 698973,92

Latitudine N: 4522148,37

##### Proprietà

Privata  Pubblica

##### Dati catastali

Foglio: 42

Particella: 715

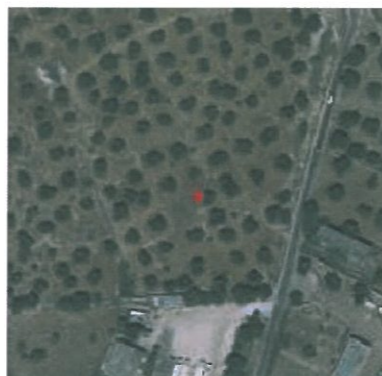

#### Ambiente

Ambiente Urbano: Verde Privato

Ambiente Extraurbano: Oliveto Puro

Sesto dell'uliveto: Sesto regolare

Descrizione ambiente: \_\_\_\_\_

#### Caratteristiche della pianta

##### Fusto Unico

SI  NO

##### Dimensioni

Circonferenza: Frammentaria

Diametro a m. 1,30 dal suolo, reale o stimato:

tra 70 e 100cm

##### Segnalazione

Segnalata per: Forma e portamento

Motivo della segnalazione: \_\_\_\_\_

##### Pericoli

- Cattiva coltivazione e manutenzione
- Urbanizzazione ed edificazione
- Abbandono
- Fuoco
- Rischio di Taglio
- 

Altro: \_\_\_\_\_





Regione Puglia  
Ass.to Ecologia  
Ufficio Parchi

## ULIVI MONUMENTALI

### Scheda di rilevamento

L.R. n. 14/2007 - Art. 4

Scheda N. 5  
Data Dicembre 2013  
Codice 0036518

#### Rilevamento effettuato da

Nome: Giacomo Maringelli

Indirizzo, telefono, e-mail: Via P. Mancini, 2 - Fasano (BR) 08044259987 -giacomomaringelli@libero.it

Ente di appartenenza: / \_\_\_\_\_

#### Localizzazione

Provincia: BR Comune: FASANO

Località: \_\_\_\_\_

##### Coordinate UTM WGS84

Zona: 33

Longitudine E: 698946,26

Latitudine N: 4522141,90

##### Proprietà

Privata  Pubblica

##### Dati catastali

Foglio: 42

Particella: 715



#### Ambiente

Ambiente Urbano: Verde Privato

Ambiente Extraurbano: \_\_\_\_\_

Oliveto Puro

Sesto dell'oliveto: Sesto Irregolare

Descrizione ambiente: \_\_\_\_\_

#### Caratteristiche della pianta

##### Fusto Unico

SI  NO

##### Dimensioni

Circonferenza: Frammentaria

Diametro a m. 1,30 dal suolo, reale o stimato:

tra 70 e 100cm

##### Segnalazione

Segnalata per: Forma e portamento

Motivo della segnalazione: \_\_\_\_\_

##### Pericoli

- Cattiva coltivazione e manutenzione
- Urbanizzazione ed edificazione
- Abbandono
- Fuoco
- Rischio di Taglio
- 

Altro: \_\_\_\_\_





Regione Puglia  
Ass.to Ecologia  
Ufficio Parchi

## ULIVI MONUMENTALI

### Scheda di rilevamento

L.R. n. 14/2007 - Art. 4

Scheda N. 6

Data Dicembre 2013

Codice 0037061

#### Rilevamento effettuato da

Nome: Giacomo Maringelli

Indirizzo, telefono, e-mail: Via P. Mancini, 2 - Fasano (BR) 08044259987 -giacomomaringelli@libero.it

Ente di appartenenza:

#### Localizzazione

Provincia: BR Comune: FASANO

Località:

##### Coordinate UTM WGS84

Zona: 33

Longitudine E: 698941,27

Latitudine N: 4522143,54

##### Proprietà

Privata  Pubblica

##### Dati catastali

Foglio: 42

Particella: 715



#### Ambiente

Ambiente Urbano: Verde Privato

Ambiente Extraurbano: Oliveto Puro

Sesto dell'uliveto: Sesto regolare

Descrizione ambiente:

#### Caratteristiche della pianta

##### Fusto Unico

SI  NO

##### Dimensioni

Circonferenza: Frammentaria

Diametro a m. 1,30 dal suolo, reale o stimato:

tra 70 e 100cm

##### Segnalazione

Segnalata per: Forma e portamento

Motivo della segnalazione:

##### Pericoli

- Cattiva coltivazione e manutenzione
- Urbanizzazione ed edificazione
- Abbandono
- Fuoco
- Rischio di Taglio
- 

Altro:

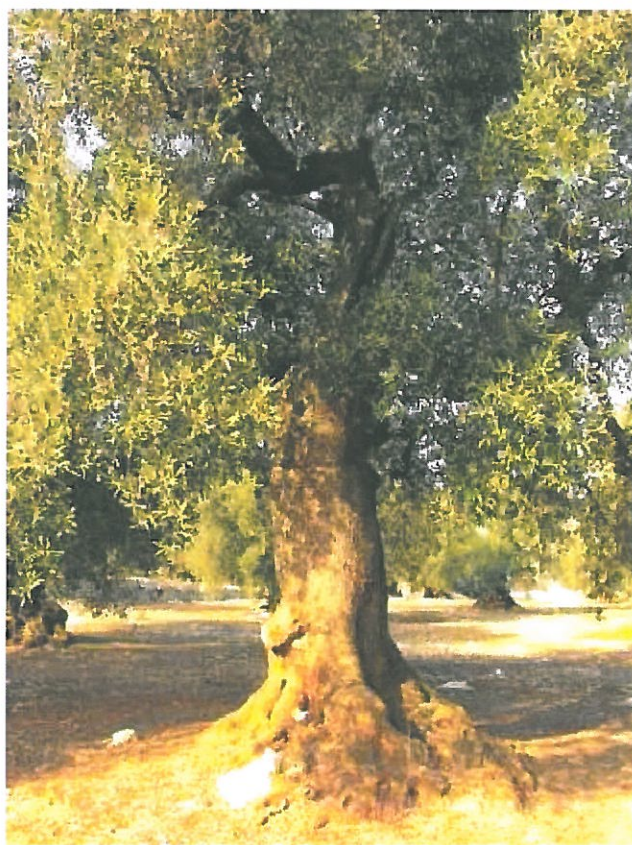



Regione Puglia  
Ass.to Ecologia  
Ufficio Parchi

## ULIVI MONUMENTALI

### Scheda di rilevamento

L.R. n. 14/2007 - Art. 4

Scheda N. 7  
Data Dicembre 2013  
Codice 0037740

#### Rilevamento effettuato da

Nome: Giacomo Maringelli

Indirizzo, telefono, e-mail: Via P. Mancini, 2 - Fasano (BR) 08044259987 -giacomomaringelli@libero.it

Ente di appartenenza:

#### Localizzazione

Provincia: *BR* Comune: *FASANO*

Località:



#### Coordinate UTM WGS84

Zona: *33*

Longitudine E: *698937,32*

Latitudine N: *4522136,22*

#### Proprietà

Privata  Pubblica

#### Dati catastali

Foglio: *42*

Particella: *715*

#### Ambiente

Ambiente Urbano: *Verde Privato*

Ambiente Extraurbano: *Oliveto Puro*

Sesto dell'uliveto: *Sesto regolare*

Descrizione ambiente:

#### Caratteristiche della pianta

##### Fusto Unico

SI  NO

##### Dimensioni

Circonferenza: *Frammentaria*

Diametro a m. 1,30 dal suolo, reale o stimato:

*tra 70 e 100cm*

##### Segnalazione

Segnalata per: *Forma e portamento*

Motivo della segnalazione:

##### Pericoli

- Cattiva coltivazione e manutenzione
- Urbanizzazione ed edificazione
- Abbandono
- Fuoco
- Rischio di Taglio
- 

Altro:





**Regione Puglia**  
Ass.to Ecologia  
Ufficio Parchi

## ULIVI MONUMENTALI

### Scheda di rilevamento

L.R. n. 14/2007 - Art. 4

Scheda N. 8

Data Dicembre 2013

Codice \_\_\_\_\_

#### Rilevamento effettuato da

Nome: Giacomo Maringelli

Indirizzo, telefono, e-mail: VIAP. MANEINI, 2 FASANO (BR) 080/4485947 giacommaringelli@libero.it

Ente di appartenenza: \_\_\_\_\_

#### Localizzazione

Provincia: BR Comune: FASANO

Località: \_\_\_\_\_

#### Coordinate UTM WGS84

Zona: 33

Longitudine E: 698910,32

Latitudine N: 4522103,32

#### Proprietà

Privata  Pubblica

#### Dati catastali

Foglio: 42

Particella: 715

#### Ambiente

Ambiente Urbano: Verde Privato Ambiente Extraurbano: Oliveto Puro

Sesto dell'oliveto: Sesto Irregolare

Descrizione ambiente: \_\_\_\_\_

#### Caratteristiche della pianta

#### Fusto Unico

SI  NO

#### Dimensioni

Circonferenza: Frammentaria

Diametro a m. 1,30 dal suolo, reale o stimato:

tra 70 e 100cm

#### Segnalazione

Segnalata per: Forma e portamento

Motivo della segnalazione: \_\_\_\_\_



#### Pericoli

- Cattiva coltivazione e manutenzione
- Urbanizzazione ed edificazione
- Abbandono
- Fuoco
- Rischio di Taglio

Altro: \_\_\_\_\_



Regione Puglia  
Ass.to Ecologia  
Ufficio Parchi

## ULIVI MONUMENTALI

### Scheda di rilevamento

L.R. n. 14/2007 - Art. 4

Scheda N. 9  
Data Dicembre 2013  
Codice 0037391

#### Rilevamento effettuato da

Nome: Giacomo Maringelli

Indirizzo, telefono, e-mail: Via P. Mancini, 2 - Fasano (BR) 08044259987 -giacomomaringelli@libero.it

Ente di appartenenza:

#### Localizzazione

Provincia: *BR* Comune: *FASANO*

Località:

##### Coordinate UTM WGS84

Zona: *33*

Longitudine E: *698909,31*

Latitudine N: *4522102,30*

##### Proprietà

Privata  Pubblica

##### Dati catastali

Foglio: *42*

Particella: *715*



#### Ambiente

Ambiente Urbano: *Verde Privato*

Ambiente Extraurbano: *Oliveto Puro*

Sesto dell'uliveto: *Sesto Irregolare*

Descrizione ambiente:

#### Caratteristiche della pianta

##### Fusto Unico

SI  NO

##### Dimensioni

Circonferenza: *Frammentaria*

Diametro a m. 1,30 dal suolo, reale o stimato:

*tra 100 e 200 cm*

##### Segnalazione

Segnalata per: *Forma e portamento*

Motivo della segnalazione:

##### Pericoli

- Cattiva coltivazione e manutenzione
- Urbanizzazione ed edificazione
- Abbandono
- Fuoco
- Rischio di Taglio
- 

Altro:





Regione Puglia  
Ass.to Ecologia  
Ufficio Parchi

## ULIVI MONUMENTALI

### Scheda di rilevamento

L.R. n. 14/2007 - Art. 4

Scheda N. 10

Data Dicembre 2013

Codice 0036987

#### Rilevamento effettuato da

Nome: Giacomo Maringelli

Indirizzo, telefono, e-mail: Via P. Mancini, 2 Fasano (BR) 0804425997 - giacomomaringelli@libero.it

Ente di appartenenza:

#### Localizzazione

Provincia: BR Comune: FASANO

Località:

##### Coordinate UTM WGS84

Zona: 33

Longitudine E: 698925,18

Latitudine N: 4522105,56

##### Proprietà

Privata  Pubblica

##### Dati catastali

Foglio: 42

Particella: 715



#### Ambiente

Ambiente Urbano: Verde Privato

Ambiente Extraurbano: Oliveto Puro

Sesto dell'oliveto: Sesto Irregolare

Descrizione ambiente:

#### Caratteristiche della pianta

##### Fusto Unico

SI  NO

##### Dimensioni

Circonferenza: Frammentaria

Diametro a m. 1,30 dal suolo, reale o stimato:

tra 100 e 200 cm

##### Segnalazione

Segnalata per: Forma e portamento

Motivo della segnalazione:

##### Pericoli

- Cattiva coltivazione e manutenzione
- Urbanizzazione ed edificazione
- Abbandono
- Fuoco
- Rischio di Taglio

Altro:





Regione Puglia  
Ass.to Ecologia  
Ufficio Parchi

## ULIVI MONUMENTALI

### Scheda di rilevamento

L.R. n. 14/2007 - Art. 4

Scheda N. 11

Data Dicembre 2013

Codice 0037046

#### Rilevamento effettuato da

Nome: Giacomo Maringelli

Indirizzo, telefono, e-mail: Via P. Mancini, 2 Fasano (BR) 0804425997 - giacomomaringelli@libero.it

Ente di appartenenza:

#### Localizzazione

Provincia: BR Comune: FASANO

Località:

##### Coordinate UTM WGS84

Zona: 33

Longitudine E: 698919,64

Latitudine N: 4522120,45

##### Proprietà

Privata  Pubblica

##### Dati catastali

Foglio: 42

Particella: 715

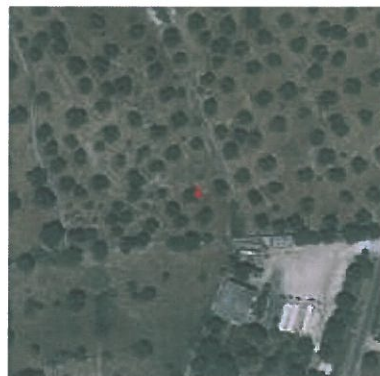

#### Ambiente

Ambiente Urbano: Verde Privato

Ambiente Extraurbano: Oliveto Puro

Sesto dell'oliveto: Sesto Irregolare

Descrizione ambiente:

#### Caratteristiche della pianta

##### Fusto Unico

SI  NO

##### Dimensioni

Circonferenza: Frammentaria

Diametro a m. 1,30 dal suolo, reale o stimato:

tra 70 e 100cm

##### Segnalazione

Segnalata per: Forma e portamento

Motivo della segnalazione:

##### Pericoli

- Cattiva coltivazione e manutenzione
- Urbanizzazione ed edificazione
- Abbandono
- Fuoco
- Rischio di Taglio

Altro:





Regione Puglia  
Ass.to Ecologia  
Ufficio Parchi

## ULIVI MONUMENTALI

### Scheda di rilevamento

L.R. n. 14/2007 - Art. 4

Scheda N. 12

Data Dicembre 2013

Codice 0036917

#### Rilevamento effettuato da

Nome: Giacomo MAringelli

Indirizzo, telefono, e-mail: Via P. Mancini, 2 Fasano (BR) 0804425997 - giacomomaringelli@libero.it

Ente di appartenenza:

#### Localizzazione

Provincia: BR Comune: FASANO

Località:

##### Coordinate UTM WGS84

Zona: 33

Longitudine E: 698927,68

Latitudine N: 4522120,95

##### Proprietà

Privata  Pubblica

##### Dati catastali

Foglio: 42

Particella: 715



#### Ambiente

Ambiente Urbano: Verde Privato

Ambiente Extraurbano: Oliveto Puro

Sesto dell'oliveto: Sesto Irregolare

Descrizione ambiente:

#### Caratteristiche della pianta

##### Fusto Unico

SI  NO

##### Dimensioni

Circonferenza: Frammentaria

Diametro a m. 1,30 dal suolo, reale o stimato:

tra 70 e 100cm

##### Segnalazione

Segnalata per: Forma e portamento

Motivo della segnalazione:

##### Pericoli

- Cattiva coltivazione e manutenzione
- Urbanizzazione ed edificazione
- Abbandono
- Fuoco
- Rischio di Taglio

Altro:

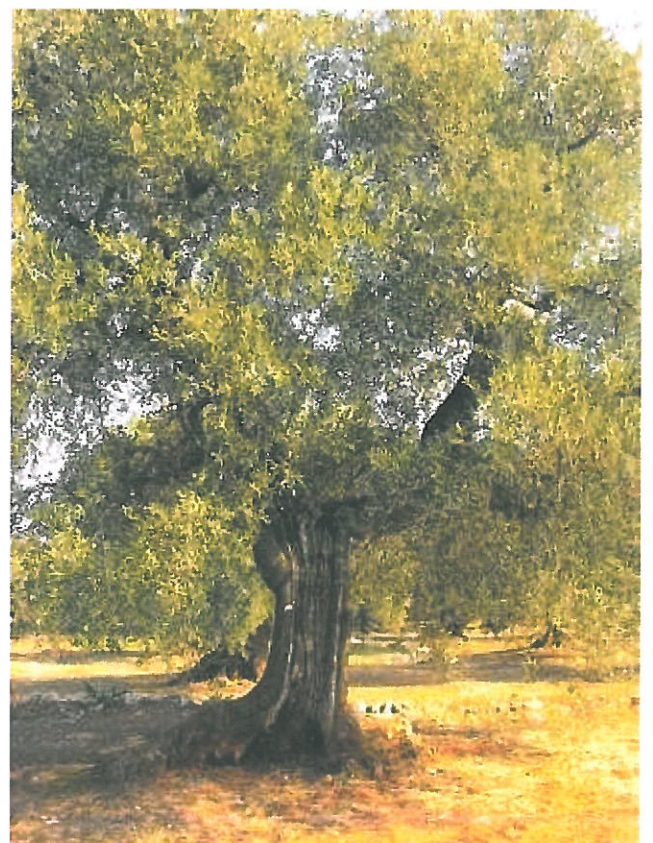



Regione Puglia  
Ass.to Ecologia  
Ufficio Parchi

## ULIVI MONUMENTALI

### Scheda di rilevamento

L.R. n. 14/2007 - Art. 4

Scheda N. 13

Data Dicembre 2013

Codice 0037392

#### Rilevamento effettuato da

Nome: Giacomo Maringelli

Indirizzo, telefono, e-mail: Via P. Mancini, 2 Fasano (BR) 0804425997 - giacomomaringelli@libero.it

Ente di appartenenza:

#### Localizzazione

Provincia: BR Comune: FASANO

Località:



#### Coordinate UTM WGS84

Zona: 33

Longitudine E: 698945,19

Latitudine N: 4522125,92

#### Proprietà

Privata  Pubblica

#### Dati catastali

Foglio: 42

Particella: 715

#### Ambiente

Ambiente Urbano: Verde Privato

Ambiente Extraurbano: Oliveto Puro

Sesto dell'oliveto: Sesto Irregolare

Descrizione ambiente:

#### Caratteristiche della pianta

##### Fusto Unico

SI  NO

##### Dimensioni

Circonferenza: Frammentaria

Diametro a m. 1,30 dal suolo, reale o stimato:

tra 70 e 100cm

##### Segnalazione

Segnalata per: Forma e portamento

Motivo della segnalazione:

##### Pericoli

- Cattiva coltivazione e manutenzione
- Urbanizzazione ed edificazione
- Abbandono
- Fuoco
- Rischio di Taglio

Altro:





Regione Puglia  
Ass.to Ecologia  
Ufficio Parchi

## ULIVI MONUMENTALI

### Scheda di rilevamento

L.R. n. 14/2007 - Art. 4

Scheda N. 14

Data Dicembre 2013

Codice 0036914

#### Rilevamento effettuato da

Nome: Giacomo Maringelli

Indirizzo, telefono, e-mail: Via P. Mancini, 2 Fasano (BR) 0804425997 - giacomomaringelli@libero.it

Ente di appartenenza:

#### Localizzazione

Provincia: BR Comune: FASANO

Località:

##### Coordinate UTM WGS84

Zona: 33

Longitudine E: 698950,98

Latitudine N: 4522131,23

##### Proprietà

Privata  Pubblica

##### Dati catastali

Foglio: 42

Particella: 715



#### Ambiente

Ambiente Urbano: Verde Privato

Ambiente Extraurbano:

Oliveto Puro

Sesto dell'oliveto: Sesto Irregolare

Descrizione ambiente:

#### Caratteristiche della pianta

##### Fusto Unico

SI  NO

##### Dimensioni

Circonferenza: Frammentaria

Diametro a m. 1,30 dal suolo, reale o stimato:

tra 70 e 100cm

##### Segnalazione

Segnalata per: Forma e portamento

Motivo della segnalazione:

##### Pericoli

- Cattiva coltivazione e manutenzione
- Urbanizzazione ed edificazione
- Abbandono
- Fuoco
- Rischio di Taglio

Altro:





Regione Puglia  
Ass.to Ecologia  
Ufficio Parchi

## ULIVI MONUMENTALI

### Scheda di rilevamento

L.R. n. 14/2007 - Art. 4

Scheda N. 15

Data Dicembre 2013

Codice 0036920

#### Rilevamento effettuato da

Nome: Giacomo Maringelli

Indirizzo, telefono, e-mail: Via P. Mancini, 2 Fasano (BR) 0804425997 - giacomomaringelli@libero.it

Ente di appartenenza: S.I.T. srl

#### Localizzazione

Provincia: BR Comune: FASANO

Località:

##### Coordinate UTM WGS84

Zona: 33

Longitudine E: 698948,86

Latitudine N: 4522120,56

##### Proprietà

Privata  Pubblica

##### Dati catastali

Foglio: 42

Particella: 715



#### Ambiente

Ambiente Urbano: Verde Privato

Ambiente Extraurbano: Oliveto Puro

Sesto dell'oliveto: Sesto Irregolare

Descrizione ambiente:

#### Caratteristiche della pianta

##### Fusto Unico

SI  NO

##### Dimensioni

Circonferenza: Frammentaria

Diametro a m. 1,30 dal suolo, reale o stimato:

tra 70 e 100cm

##### Segnalazione

Segnalata per: Forma e portamento

Motivo della segnalazione:

##### Pericoli

- Cattiva coltivazione e manutenzione
- Urbanizzazione ed edificazione
- Abbandono
- Fuoco
- Rischio di Taglio

Altro:





Regione Puglia  
Ass.to Ecologia  
Ufficio Parchi

## ULIVI MONUMENTALI

### Scheda di rilevamento

L.R. n. 14/2007 - Art. 4

Scheda N. 16

Data Dicembre 2013

Codice 0037659

#### Rilevamento effettuato da

Nome: Giacomo Maringelli

Indirizzo, telefono, e-mail: Via P. Mancini, 2 Fasano (BR) 0804425997 - giacomomaringelli@libero.it

Ente di appartenenza:

#### Localizzazione

Provincia: BR Comune: FASANO

Località:

##### Coordinate UTM WGS84

Zona: 33

Longitudine E: 698959,07

Latitudine N: 4522118,83

##### Proprietà

Privata  Pubblica

##### Dati catastali

Foglio: 42

Particella: 715



#### Ambiente

Ambiente Urbano: Verde Privato

Ambiente Extraurbano: Oliveto Puro

Sesto dell'oliveto: Sesto Irregolare

Descrizione ambiente:

#### Caratteristiche della pianta

##### Fusto Unico

SI  NO

##### Dimensioni

Circonferenza: Frammentaria

Diametro a m. 1,30 dal suolo, reale o stimato:

tra 70 e 100cm

##### Segnalazione

Segnalata per: Forma e portamento

Motivo della segnalazione:

##### Pericoli

- Cattiva coltivazione e manutenzione
- Urbanizzazione ed edificazione
- Abbandono
- Fuoco
- Rischio di Taglio

Altro:

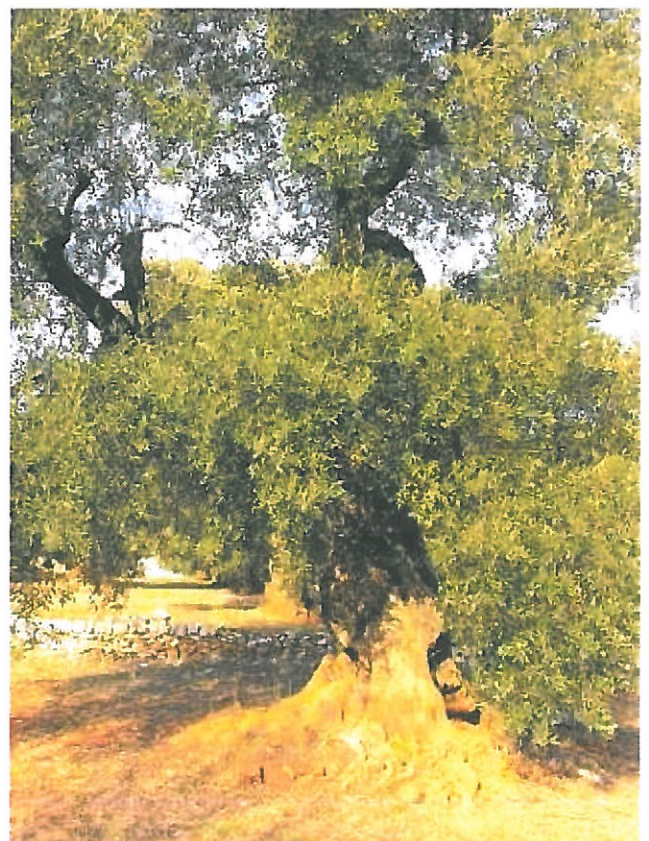



Regione Puglia  
Ass.to Ecologia  
Ufficio Parchi

## ULIVI MONUMENTALI

### Scheda di rilevamento

L.R. n. 14/2007 - Art. 4

Scheda N. 17

Data Dicembre 2013

Codice 0037067

#### Rilevamento effettuato da

Nome: Giacomo Maringelli

Indirizzo, telefono, e-mail: Via P. Mancini, 2 Fasano (BR) 0804425997 - giacomomaringelli@libero.it

Ente di appartenenza:

#### Localizzazione

Provincia: BR Comune: FASANO

Località:

##### Coordinate UTM WGS84

Zona: 33

Longitudine E: 698949,60

Latitudine N: 4522108,89

##### Proprietà

Privata  Pubblica

##### Dati catastali

Foglio: 42

Particella: 715

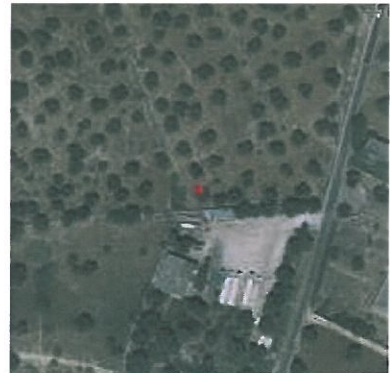

#### Ambiente

Ambiente Urbano: Verde Privato

Ambiente Extraurbano: Oliveto Puro

Sesto dell'oliveto: Sesto Irregolare

Descrizione ambiente:

#### Caratteristiche della pianta

##### Fusto Unico

SI  NO

##### Dimensioni

Circonferenza: Frammentaria

Diametro a m. 1,30 dal suolo, reale o stimato:

tra 70 e 100cm

##### Segnalazione

Segnalata per: Forma e portamento

Motivo della segnalazione:

##### Pericoli

- Cattiva coltivazione e manutenzione
- Urbanizzazione ed edificazione
- Abbandono
- Fuoco
- Rischio di Taglio

Altro:

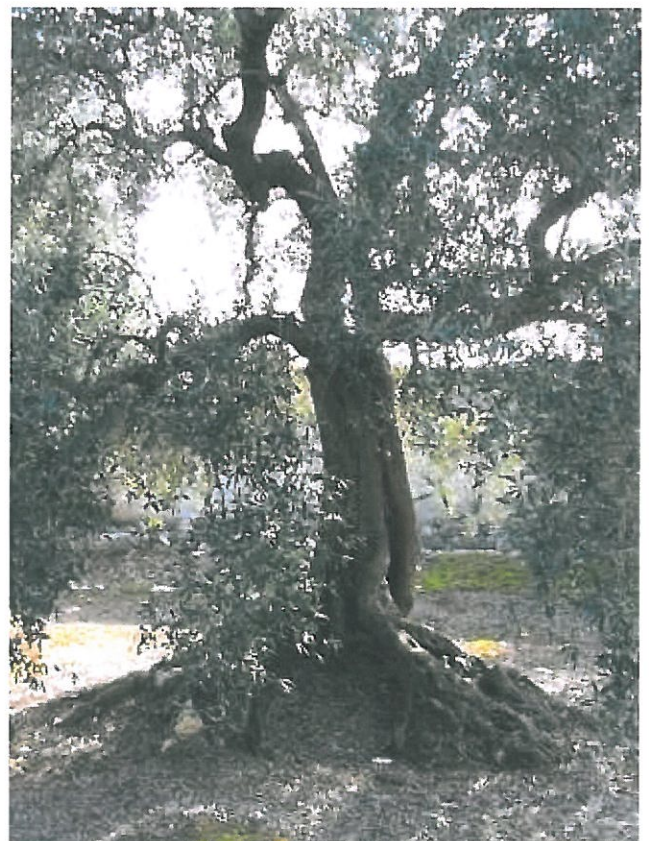



Regione Puglia  
Ass.to Ecologia  
Ufficio Parchi

## ULIVI MONUMENTALI

### Scheda di rilevamento

L.R. n. 14/2007 - Art. 4

Scheda N. 18

Data Dicembre 2013

Codice 0019670

#### Rilevamento effettuato da

Nome: Giacomo Maringelli

Indirizzo, telefono, e-mail: Via P. Mancini, 2 - Fasano (BR) 08044259987 -giacomomaringelli@libero.it

Ente di appartenenza:

#### Localizzazione

Provincia: *BR* Comune: *FASANO*

Località:

##### Coordinate UTM WGS84

Zona: 33

Longitudine E: 698958,61

Latitudine N: 4522105,47

##### Proprietà

Privata  Pubblica

##### Dati catastali

Foglio: 42

Particella: 715



#### Ambiente

Ambiente Urbano: Verde Privato

Ambiente Extraurbano: Oliveto Puro

Sesto dell'oliveto: Sesto Irregolare

Descrizione ambiente:

#### Caratteristiche della pianta

##### Fusto Unico

SI  NO

##### Dimensioni

Circonferenza: Frammentaria

Diametro a m. 1,30 dal suolo, reale o stimato:

tra 70 e 100cm

##### Segnalazione

Segnalata per: Forma e portamento

Motivo della segnalazione:

##### Pericoli

- Cattiva coltivazione e manutenzione
- Urbanizzazione ed edificazione
- Abbandono
- Fuoco
- Rischio di Taglio

Altro:





Regione Puglia  
Ass.to Ecologia  
Ufficio Parchi

## ULIVI MONUMENTALI

### Scheda di rilevamento

L.R. n. 14/2007 - Art. 4

Scheda N. \_\_\_\_\_ 19

Data \_\_\_\_\_ Dicembre 2013

Codice \_\_\_\_\_ 0037617

#### Rilevamento effettuato da

Nome: Giacomo Maringelli

Indirizzo, telefono, e-mail: Via P. Mancini, 2 - Fasano (BR) 08044259987 - giacomomaringelli@libero.it

Ente di appartenenza:

#### Localizzazione

Provincia: *BR* Comune: *FASANO*

Località:

##### Coordinate UTM WGS84

Zona: 33

Longitudine E: 698965,15

Latitudine N: 4522108,33

##### Proprietà

Privata  Pubblica

##### Dati catastali

Foglio: 42

Particella: 715



#### Ambiente

Ambiente Urbano: Verde Privato

Ambiente Extraurbano: Oliveto Puro

Sesto dell'uliveto: Sesto Irregolare

Descrizione ambiente:

#### Caratteristiche della pianta

##### Fusto Unico

SI  NO

##### Dimensioni

Circonferenza: Frammentaria

Diametro a m. 1,30 dal suolo, reale o stimato:

tra 70 e 100cm

##### Segnalazione

Segnalata per: Forma e portamento

Motivo della segnalazione:

##### Pericoli

- Cattiva coltivazione e manutenzione
- Urbanizzazione ed edificazione
- Abbandono
- Fuoco
- Rischio di Taglio

Altro: \_\_\_\_\_

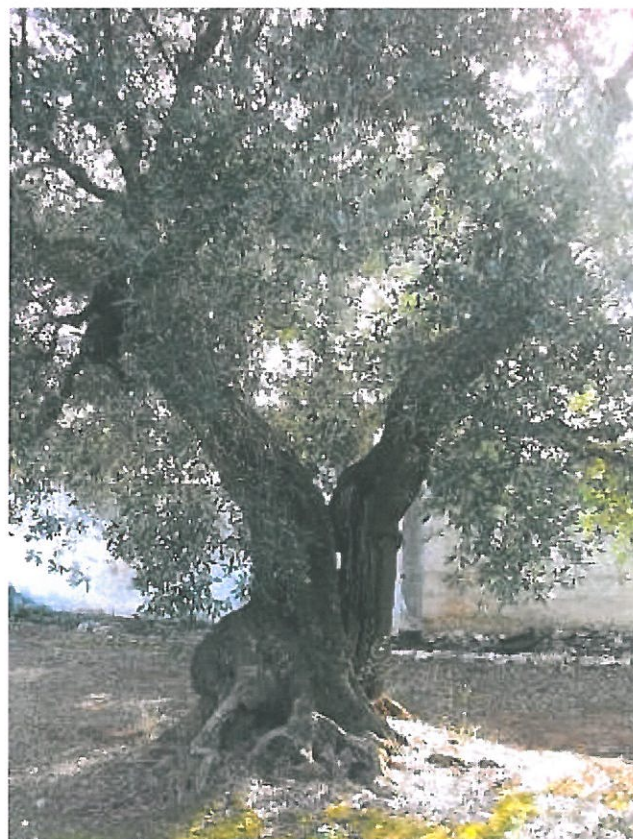



Regione Puglia  
Ass.to Ecologia  
Ufficio Parchi

## ULIVI MONUMENTALI

### Scheda di rilevamento

L.R. n. 14/2007 - Art. 4

Scheda N. \_\_\_\_\_ 20

Data \_\_\_\_\_ Dicembre 2013

Codice \_\_\_\_\_ 0037905

#### Rilevamento effettuato da

Nome: Giacomo Maringelli

Indirizzo, telefono, e-mail: Via P. Mancini, 2 Fasano (BR) giacomomaringelli@libero.it

Ente di appartenenza:

#### Localizzazione

Provincia: *BR* Comune: *FASANO*

Località:

#### Coordinate UTM WGS84

Zona: 33

Longitudine E: 698975,75

Latitudine N: 4522112,69

#### Proprietà

Privata  Pubblica

#### Dati catastali

Foglio: 42

Particella: 715



#### Ambiente

Ambiente Urbano: Verde Privato

Ambiente Extraurbano: Oliveto Puro

Sesto dell'oliveto: Sesto regolare

Descrizione ambiente:

#### Caratteristiche della pianta

##### Fusto Unico

SI  NO

##### Dimensioni

Circonferenza: Frammentaria

Diametro a m. 1,30 dal suolo, reale o stimato:

tra 70 e 100cm

##### Segnalazione

Segnalata per: Forma e portamento

Motivo della segnalazione:

##### Pericoli

- Cattiva coltivazione e manutenzione
- Urbanizzazione ed edificazione
- Abbandono
- Fuoco
- Rischio di Taglio

Altro:





Regione Puglia  
Ass.to Ecologia  
Ufficio Parchi

## ULIVI MONUMENTALI

### Scheda di rilevamento

L.R. n. 14/2007 - Art. 4

Scheda N. 21

Data Dicembre 2013

Codice 0036935

#### Rilevamento effettuato da

Nome: Giacomo Maringelli

Indirizzo, telefono, e-mail: Via P. Mancini, 2 Fasano (BR) 0804425997 giacomomaringelli@libero.it

Ente di appartenenza:

#### Localizzazione

Provincia: *BR* Comune: *FASANO*

Località:

##### Coordinate UTM WGS84

Zona: 33

Longitudine E: 698980,45

Latitudine N: 4522106,06

##### Proprietà

Privata  Pubblica

##### Dati catastali

Foglio: 42

Particella: 715

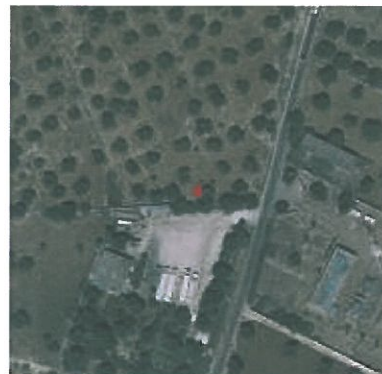

#### Ambiente

Ambiente Urbano: Verde Privato

Ambiente Extraurbano:

Oliveto Puro

Sesto dell'oliveto: Sesto regolare

Descrizione ambiente:

#### Caratteristiche della pianta

##### Fusto Unico

SI  NO

##### Dimensioni

Circonferenza: Integra

Diametro a m. 1,30 dal suolo, reale o stimato:

tra 70 e 100cm

##### Segnalazione

Segnalata per: Forma e portamento

Motivo della segnalazione:

##### Pericoli

- Cattiva coltivazione e manutenzione
- Urbanizzazione ed edificazione
- Abbandono
- Fuoco
- Rischio di Taglio

Altro:





Regione Puglia  
Ass.to Ecologia  
Ufficio Parchi

## ULIVI MONUMENTALI

### Scheda di rilevamento

L.R. n. 14/2007 - Art. 4

Scheda N. 22

Data Dicembre 2013

Codice 0037365

#### Rilevamento effettuato da

Nome: Giacomo Maringelli

Indirizzo, telefono, e-mail: Via p. Mancini, 2 Fasano (BR) 0804425997 - giacomomaringelli@libero.it

Ente di appartenenza:

#### Localizzazione

Provincia: BR Comune: FASANO

Località:

##### Coordinate UTM WGS84

Zona: 33

Longitudine E: 698998,13

Latitudine N: 4522108,82

##### Proprietà

Privata  Pubblica

##### Dati catastali

Foglio: 42

Particella: 715

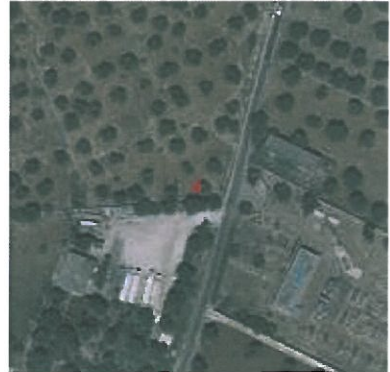

#### Ambiente

Ambiente Urbano: Verde Privato

Ambiente Extraurbano:

Oliveto Puro

Sesto dell'oliveto: Sesto regolare

Descrizione ambiente:

#### Caratteristiche della pianta

##### Fusto Unico

SI  NO

##### Dimensioni

Circonferenza: Frammentaria

Diametro a m. 1,30 dal suolo, reale o stimato:

tra 70 e 100cm

##### Segnalazione

Segnalata per: Forma e portamento

Motivo della segnalazione:

##### Pericoli

- Cattiva coltivazione e manutenzione
- Urbanizzazione ed edificazione
- Abbandono
- Fuoco
- Rischio di Taglio

Altro:

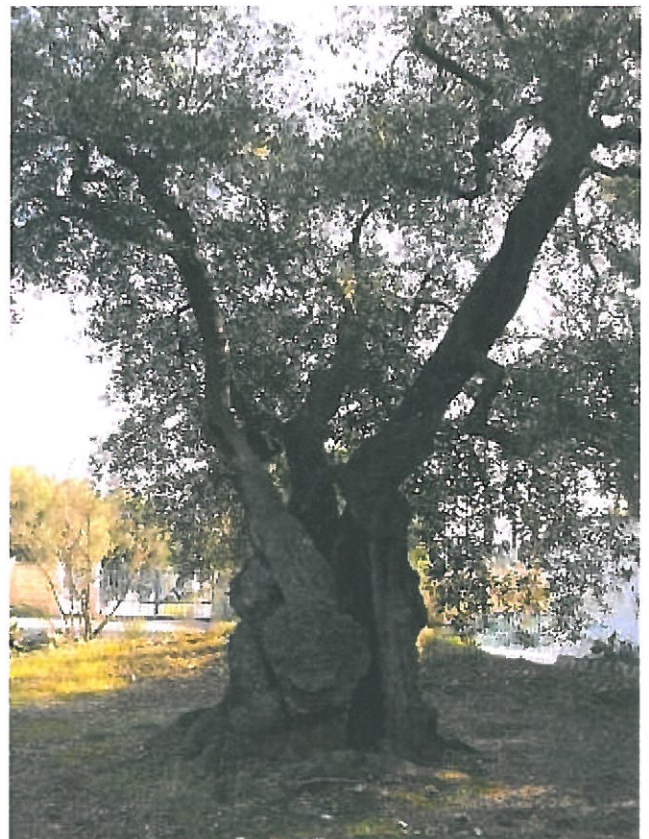



Regione Puglia  
Ass.to Ecologia  
Ufficio Parchi

## ULIVI MONUMENTALI

### Scheda di rilevamento

L.R. n. 14/2007 - Art. 4

Scheda N. 23

Data Dicembre 2013

Codice 0037877

#### Rilevamento effettuato da

Nome: Giacomo Maringelli

Indirizzo, telefono, e-mail: Via P. Mancini, 2 Fasano (BR) 0804425997 - giacomomaringelli@libero.it

Ente di appartenenza: S.I.T. srl

#### Localizzazione

Provincia: BR Comune: FASANO

Località:

##### Coordinate UTM WGS84

Zona: 33

Longitudine E: 698990,47

Latitudine N: 4522115,78

##### Proprietà

Privata  Pubblica

##### Dati catastali

Foglio: 42

Particella: 715



#### Ambiente

Ambiente Urbano: Verde Privato

Ambiente Extraurbano: Oliveto Puro

Sesto dell'oliveto: Sesto regolare

Descrizione ambiente:

#### Caratteristiche della pianta

##### Fusto Unico

SI  NO

##### Dimensioni

Circonferenza: Frammentaria

Diametro a m. 1,30 dal suolo, reale o stimato:

tra 70 e 100cm

##### Segnalazione

Segnalata per: Forma e portamento

Motivo della segnalazione:

##### Pericoli

- Cattiva coltivazione e manutenzione
- Urbanizzazione ed edificazione
- Abbandono
- Fuoco
- Rischio di Taglio

Altro:





Regione Puglia  
Ass.to Ecologia  
Ufficio Parchi

## ULIVI MONUMENTALI

### Scheda di rilevamento

L.R. n. 14/2007 - Art. 4

Scheda N. 24

Data Dicembre 2013

Codice 0037445

#### Rilevamento effettuato da

Nome: Giacomo Maringelli

Indirizzo, telefono, e-mail: Via P. Mancini, 2 Fasano (BR) 0804425997 - giacomomaringelli@libero.it

Ente di appartenenza:

#### Localizzazione

Provincia: BR Comune: FASANO

Località:

##### Coordinate UTM WGS84

Zona: 33

Longitudine E: 698984,43

Latitudine N: 4522127,48

##### Proprietà

Privata  Pubblica

##### Dati catastali

Foglio: 42

Particella: 715



#### Ambiente

Ambiente Urbano: Verde Privato

Ambiente Extraurbano: Oliveto Puro

Sesto dell'oliveto: Sesto regolare

Descrizione ambiente:

#### Caratteristiche della pianta

##### Fusto Unico

SI  NO

##### Dimensioni

Circonferenza: Frammentaria

Diametro a m. 1,30 dal suolo, reale o stimato:

tra 70 e 100cm

##### Segnalazione

Segnalata per: Forma e portamento

Motivo della segnalazione:

##### Pericoli

Cattiva coltivazione e manutenzione

Urbanizzazione ed edificazione

Abbandono

Fuoco

Rischio di Taglio

Altro:





Regione Puglia  
Ass.to Ecologia  
Ufficio Parchi

## ULIVI MONUMENTALI

### Scheda di rilevamento

L.R. n. 14/2007 - Art. 4

Scheda N. 25

Data Dicembre 2013

Codice 0037794

#### Rilevamento effettuato da

Nome: Giacomo Maringelli

Indirizzo, telefono, e-mail: Via P. Mancini, 2 Fasano (BR) 0804425997 - giacomomaringelli@libero.it

Ente di appartenenza:

#### Localizzazione

Provincia: BR Comune: FASANO

Località:

##### Coordinate UTM WGS84

Zona: 33

Longitudine E: 698997,53

Latitudine N: 4522129,64

##### Proprietà

Privata  Pubblica

##### Dati catastali

Foglio: 42

Particella: 715

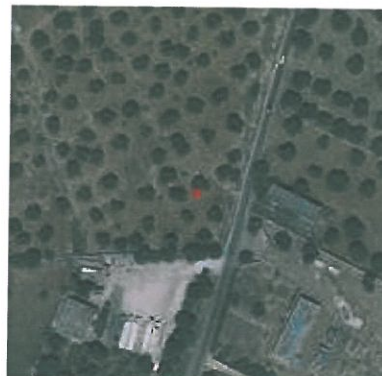

#### Ambiente

Ambiente Urbano: Verde Privato

Ambiente Extraurbano: Oliveto Puro

Sesto dell'oliveto: Sesto regolare

Descrizione ambiente:

#### Caratteristiche della pianta

##### Fusto Unico

SI  NO

##### Dimensioni

Circonferenza: Frammentaria

Diametro a m. 1,30 dal suolo, reale o stimato:

tra 100 e 200 cm

##### Segnalazione

Segnalata per: Forma e portamento

Motivo della segnalazione:

##### Pericoli

- Cattiva coltivazione e manutenzione
- Urbanizzazione ed edificazione
- Abbandono
- Fuoco
- Rischio di Taglio

Altro:

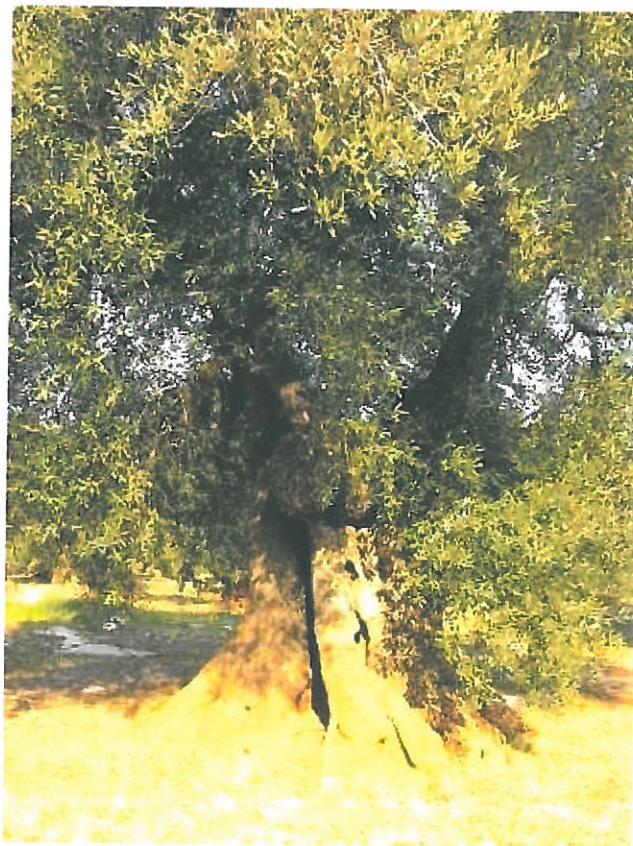



**Regione Puglia**  
Ass.to Ecologia  
Ufficio Parchi

## ULIVI MONUMENTALI

### Scheda di rilevamento

L.R. n. 14/2007 - Art. 4

Scheda N. 26

Data Dicembre 2013

Codice 0037077

#### Rilevamento effettuato da

Nome: Giacomo Maringelli

Indirizzo, telefono, e-mail: Via P. Mancini, 2 Fasano (BR) 0804425997 - giacomomaringelli@libero.it

Ente di appartenenza:

#### Localizzazione

Provincia: *BR* Comune: *FASANO*

Località:

##### Coordinate UTM WGS84

Zona: 33

Longitudine E: 698978,30

Latitudine N: 4522137,49

##### Proprietà

Privata  Pubblica

##### Dati catastali

Foglio: 42

Particella: 715



#### Ambiente

Ambiente Urbano: Verde Privato

Ambiente Extraurbano:

Oliveto Puro

Sesto dell'uliveto: Sesto regolare

Descrizione ambiente:

#### Caratteristiche della pianta

##### Fusto Unico

SI  NO

##### Dimensioni

Circonferenza: Frammentaria

Diametro a m. 1,30 dal suolo, reale o stimato:

tra 70 e 100cm

##### Segnalazione

Segnalata per: Forma e portamento

Motivo della segnalazione:

##### Pericoli

- Cattiva coltivazione e manutenzione
- Urbanizzazione ed edificazione
- Abbandono
- Fuoco
- Rischio di Taglio

Altro:

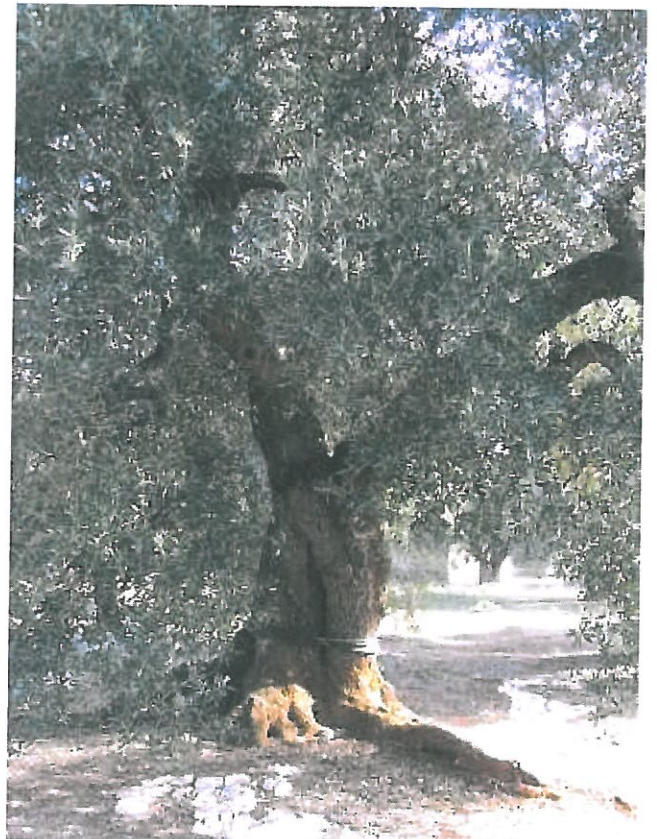



**Regione Puglia**  
Ass.to Ecologia  
Ufficio Parchi

## ULIVI MONUMENTALI

### Scheda di rilevamento

L.R. n. 14/2007 - Art. 4

Scheda N. 27

Data Dicembre 2013

Codice 0036091

#### Rilevamento effettuato da

Nome: Giacomo Maringelli

Indirizzo, telefono, e-mail: Via P. Mancini, 2 Fasano (BR) 0804425997 - giacomomaringelli@libero.it

Ente di appartenenza:

#### Localizzazione

Provincia: *BR* Comune: *FASANO*

Località:

##### Coordinate UTM WGS84

Zona: 33

Longitudine E: 698971,33

Latitudine N: 4522131,91

##### Proprietà

Privata  Pubblica

##### Dati catastali

Foglio: 42

Particella: 715

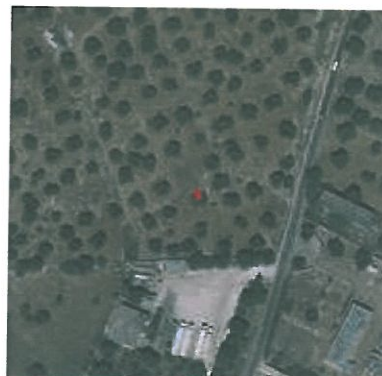

#### Ambiente

Ambiente Urbano: Verde Privato

Ambiente Extraurbano:

Oliveto Puro

Sesto dell'uliveto: Sesto regolare

Descrizione ambiente:

#### Caratteristiche della pianta

##### Fusto Unico

SI  NO

##### Dimensioni

Circonferenza: Frammentaria

Diametro a m. 1,30 dal suolo, reale o stimato:

tra 70 e 100cm

##### Segnalazione

Segnalata per: Forma e portamento

Motivo della segnalazione:

##### Pericoli

- Cattiva coltivazione e manutenzione
- Urbanizzazione ed edificazione
- Abbandono
- Fuoco
- Rischio di Taglio

Altro:





Regione Puglia  
Ass.to Ecologia  
Ufficio Parchi

## ULIVI MONUMENTALI

### Scheda di rilevamento

L.R. n. 14/2007 - Art. 4

Scheda N. 28

Data Dicembre 2013

Codice

#### Rilevamento effettuato da

Nome: Giacomo Maringelli

Indirizzo, telefono, e-mail: VIA P. MANEINI, 2 FASANO (BR) 080-4425997 giacomomaringelli@libero.it

Ente di appartenenza:

#### Localizzazione

Provincia: BR Comune: FASANO

Località:

##### Coordinate UTM WGS84

Zona: 33

Longitudine E: 698972,34

Latitudine N: 4522132,42

##### Proprietà

Privata  Pubblica

##### Dati catastali

Foglio: 42

Particella: 582

#### Ambiente

Ambiente Urbano: Verde Privato

Ambiente Extraurbano: Oliveto Puro

Sesto dell'oliveto: Sesto Irregolare

Descrizione ambiente:

#### Caratteristiche della pianta

##### Fusto Unico

SI  NO

##### Dimensioni

Circonferenza: Frammentaria

Diametro a m. 1,30 dal suolo, reale o stimato:

tra 70 e 100cm

##### Segnalazione

Segnalata per: Forma e portamento

Motivo della segnalazione:

##### Pericoli

- Cattiva coltivazione e manutenzione
- Urbanizzazione ed edificazione
- Abbandono
- Fuoco
- Rischio di Taglio

Altro:





Regione Puglia  
Ass.to Ecologia  
Ufficio Parchi

## ULIVI MONUMENTALI

### Scheda di rilevamento

L.R. n. 14/2007 - Art. 4

Scheda N. 29  
Data Dicembre 2013  
Codice \_\_\_\_\_

#### Rilevamento effettuato da

Nome: Giacomo Maringelli

Indirizzo, telefono, e-mail: VIA P. MANEINI, 2 FASANO (BR) 080-4425997 giacomomaringelli@libero.it

Ente di appartenenza: \_\_\_\_\_

#### Localizzazione

Provincia: BR Comune: FASANO

Località: \_\_\_\_\_

##### Coordinate UTM WGS84

Zona: 33

Longitudine E: 698978,14

Latitudine N: 4522134,18

##### Proprietà

Privata  Pubblica

##### Dati catastali

Foglio: 42

Particella: 582

#### Ambiente

Ambiente Urbano: Verde Privato

Ambiente Extraurbano: Oliveto Puro

Sesto dell'oliveto: Sesto Irregolare

Descrizione ambiente: \_\_\_\_\_

#### Caratteristiche della pianta

##### Fusto Unico

SI  NO

##### Dimensioni

Circonferenza: Frammentaria

Diametro a m. 1,30 dal suolo, reale o stimato:

tra 70 e 100cm

##### Segnalazione

Segnalata per: Forma e portamento

Motivo della segnalazione: \_\_\_\_\_

##### Pericoli

- Cattiva coltivazione e manutenzione
- Urbanizzazione ed edificazione
- Abbandono
- Fuoco
- Rischio di Taglio

Altro: \_\_\_\_\_





Regione Puglia  
Ass.to Ecologia  
Ufficio Parchi

## ULIVI MONUMENTALI

### Scheda di rilevamento

L.R. n. 14/2007 - Art. 4

Scheda N. 30  
Data Dicembre 2013  
Codice \_\_\_\_\_

#### Rilevamento effettuato da

Nome: Giacomo Maringelli

Indirizzo, telefono, e-mail: VIA P. MANEINI, 2 FASANO (BR) 080-4425994 giacomomaringelli@libes.it

Ente di appartenenza: \_\_\_\_\_

#### Localizzazione

Provincia: BR Comune: FASANO

Località: \_\_\_\_\_

##### Coordinate UTM WGS84

Zona: 33

Longitudine E: 698980,22

Latitudine N: 4522140,22

##### Proprietà

Privata  Pubblica

##### Dati catastali

Foglio: 42

Particella: 582

#### Ambiente

Ambiente Urbano: Verde Privato

Ambiente Extraurbano: Oliveto Puro

Sesto dell'oliveto: Sesto Irregolare

Descrizione ambiente: \_\_\_\_\_

#### Caratteristiche della pianta

##### Fusto Unico

SI  NO

##### Dimensioni

Circonferenza: Frammentaria

Diametro a m. 1,30 dal suolo, reale o stimato:

tra 70 e 100cm

##### Segnalazione

Segnalata per: Forma e portamento

Motivo della segnalazione: \_\_\_\_\_

##### Pericoli

- Cattiva coltivazione e manutenzione
- Urbanizzazione ed edificazione
- Abbandono
- Fuoco
- Rischio di Taglio

Altro: \_\_\_\_\_





Regione Puglia  
Ass.to Ecologia  
Ufficio Parchi

## ULIVI MONUMENTALI

### Scheda di rilevamento

L.R. n. 14/2007 - Art. 4

Scheda N. 31  
Data Dicembre 2013  
Codice \_\_\_\_\_

#### Rilevamento effettuato da

Nome: Giacomo Maringelli

Indirizzo, telefono, e-mail: VIA P. TANIELLO, 2 FASANO (BR) 080 4425997 giacomomaringelli@libero.it

Ente di appartenenza: \_\_\_\_\_

#### Localizzazione

Provincia: BR Comune: FASANO

Località: \_\_\_\_\_

##### Coordinate UTM WGS84

Zona: 33

Longitudine E: 698920,52

Latitudine N: 4522108,24

##### Proprietà

Privata  Pubblica

##### Dati catastali

Foglio: 42

Particella: 582

#### Ambiente

Ambiente Urbano: Verde Privato Ambiente Extraurbano: Oliveto Puro

Sesto dell'oliveto: Sesto Irregolare

Descrizione ambiente: \_\_\_\_\_

#### Caratteristiche della pianta

##### Fusto Unico

SI  NO

##### Dimensioni

Circonferenza: Frammentaria

Diametro a m. 1,30 dal suolo, reale o stimato:

tra 70 e 100cm

##### Segnalazione

Segnalata per: Forma e portamento

Motivo della segnalazione: \_\_\_\_\_

##### Pericoli

- Cattiva coltivazione e manutenzione
- Urbanizzazione ed edificazione
- Abbandono
- Fuoco
- Rischio di Taglio

Altro: \_\_\_\_\_

