

COMUNE DI FASANO
(PROVINCIA DI BRINDISI)

PIANO DI LOTTIZZAZIONE CONVENZIONATA
ZONA RESIDENZIALE E DI ESPANSIONE C2

- COMPARTO N.12 -



COMMITTENTE: **CONSORZIO PROPRIETARI COMPARTO N. 12**
Rappresentante legale Sig. Giovanni Scianaro

PROGETTISTA: **Arch. GIANLUCA ANDREASSI**
Arch. ELIA PUTIGNANO
COLLABORATORI: **Ing. Stefania Casalino**
Arch. Marco Massari
Arch. Giovanna Netti

TIMBRO:	OGGETTO:	TAV.
	RILIEVO CELERIMETRICO E VERIFICA DELLE POLIGONALI CATASTALI	T2
VISTI:	SCALA: 1:2000 - 1:500	DATA:
	NOTE:	DICEMBRE 2009

LEGENDA

- Base aerofotogrammetrica
- Base da visura catastale (foglio 41)
- Punti fiduciali
- Perimetro e numero della particella catastale
- Punti e poligoni da rilievo celerimetrico

Verifica delle poligoni catastali

- Punto fiduciale
- Punto quotato da rilievo celerimetrico
- Poligoni catastali
- Poligoni da rilievo celerimetrico
- Verifica delle poligoni catastali
- Perimetro del Comparto 12 da PRG
- Nuova viabilità determinata dal PRG

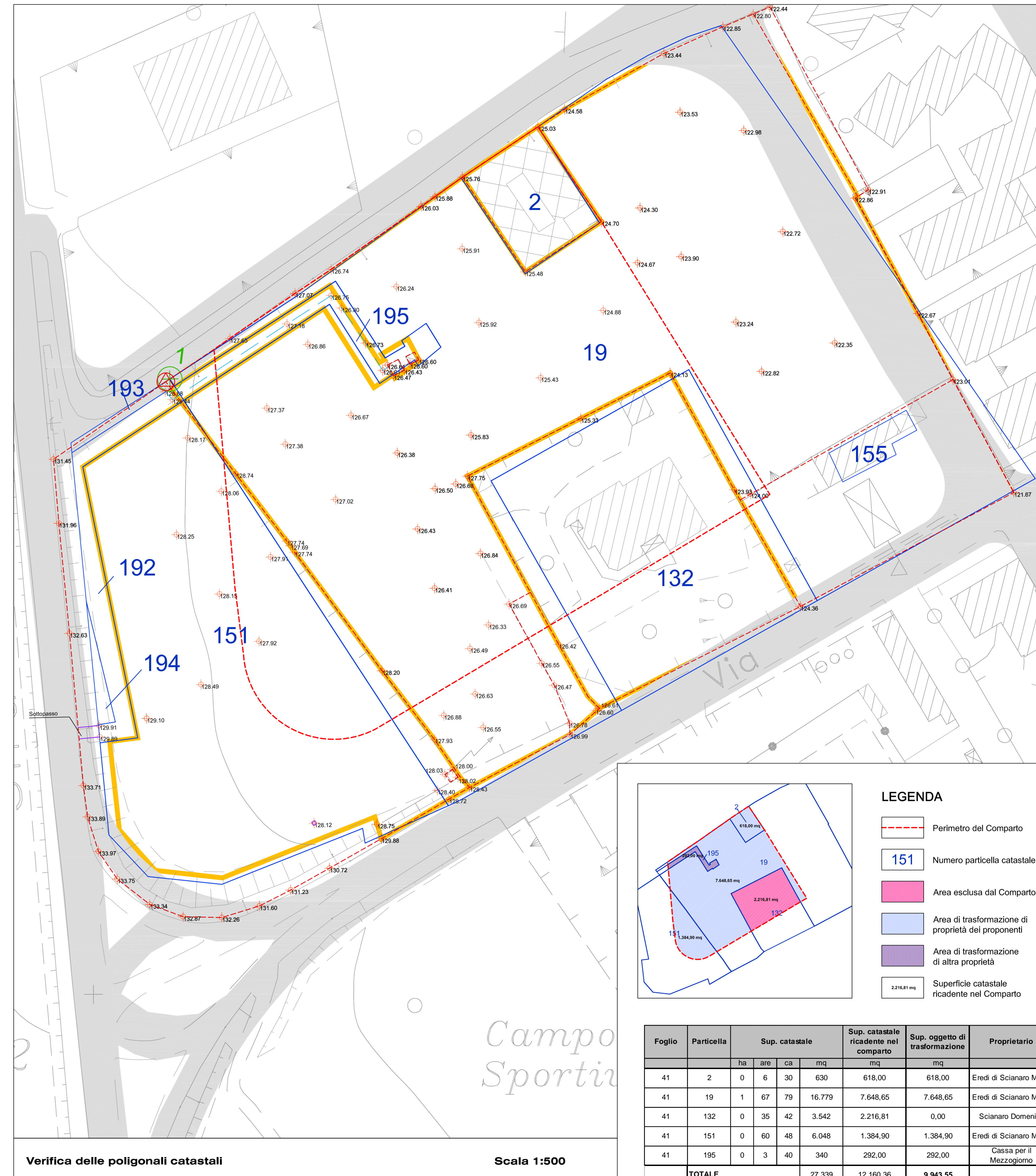
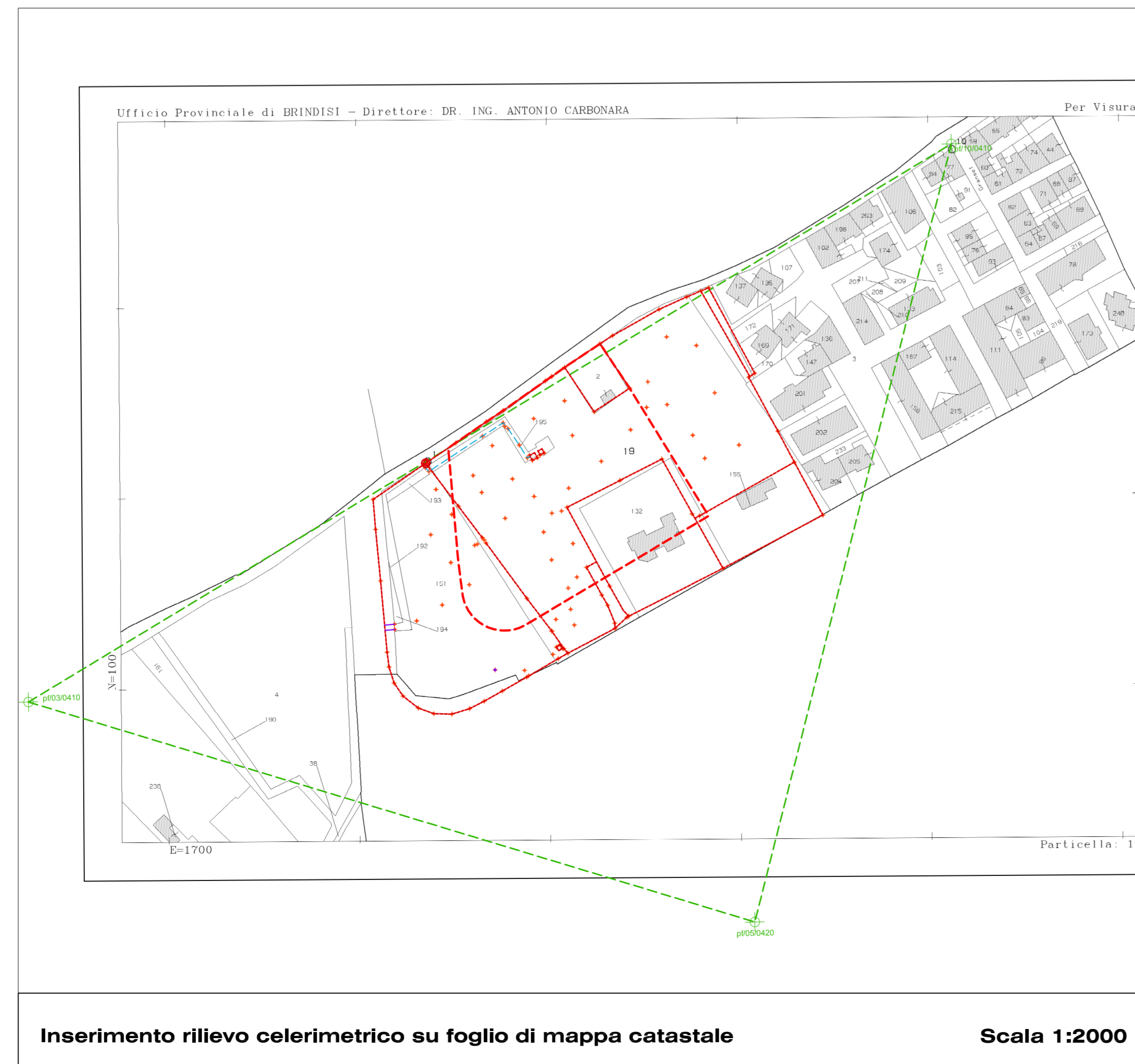
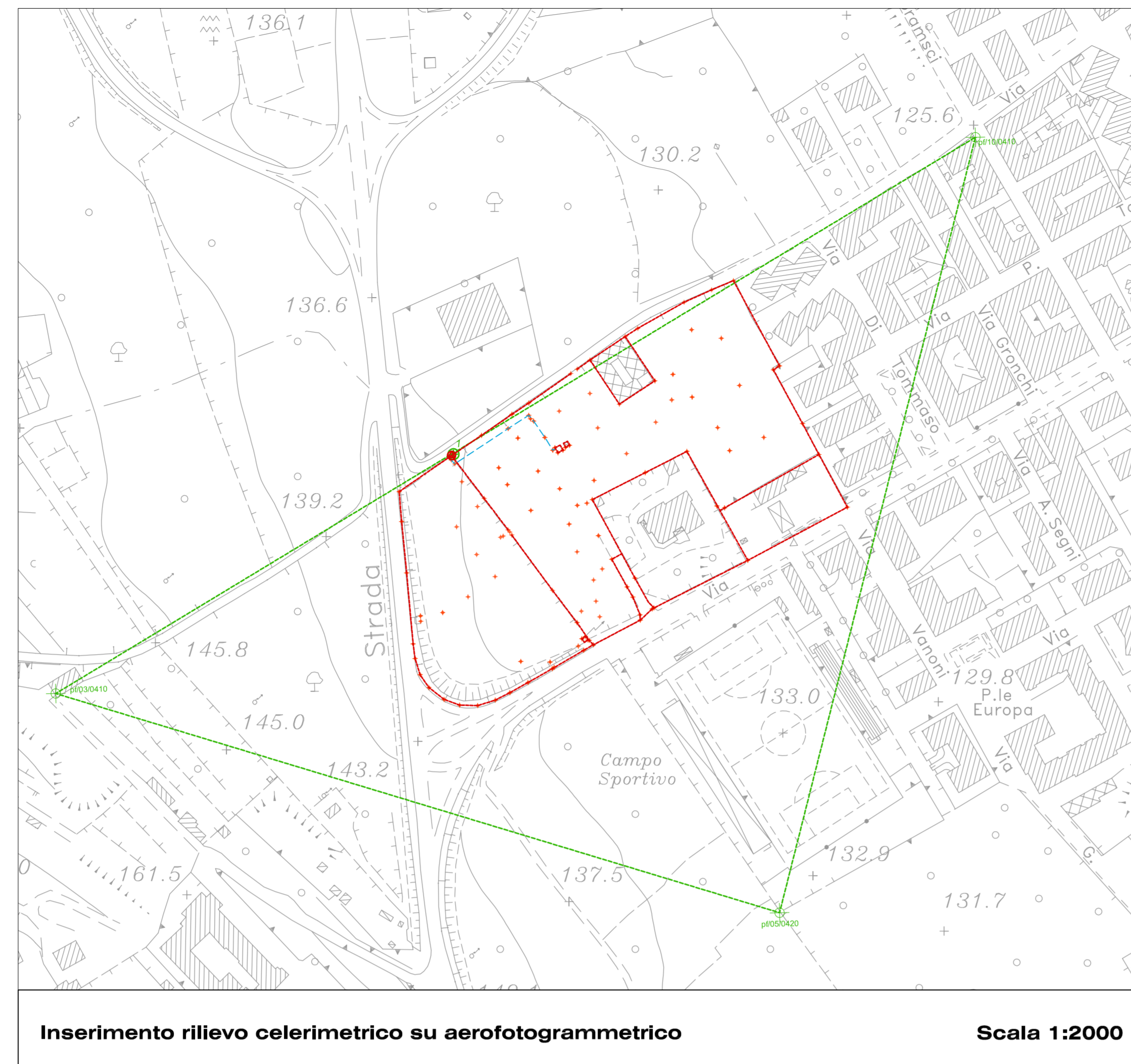

LEGENDA

- Perimetro del Comparto
- Numero particella catastale
- Area esclusa dal Comparto
- Area di trasformazione di proprietà dei proponenti
- Area di trasformazione di altra proprietà
- Superficie catastale ricadente nel Comparto

Foglio	Particella	Sup. catastale				Sup. catastale ricadente nel comparto	Sup. oggetto di trasformazione	Proprietario
		ha	are	ca	mq			
41	2	0	6	30	630	618,00	618,00	Eredi di Scianaro Mari
41	19	1	67	79	16.779	7.648,65	7.648,65	Eredi di Scianaro Mari
41	132	0	35	42	3.542	2.216,81	0,00	Scianaro Domenico
41	151	0	60	48	6.048	1.384,90	1.384,90	Eredi di Scianaro Mari
41	195	0	3	40	340	292,00	292,00	Cassa per il Mezzogiorno
TOTALE					27.339	12.160,36	9.943,55	