

COMUNE DI FASANO
(PROVINCIA DI BRINDISI)

PIANO DI LOTTIZZAZIONE CONVENZIONATA
ZONA RESIDENZIALE E DI ESPANSIONE C2

- COMPARTO N.12 -



COMMITTENTE: **CONSORZIO PROPRIETARI COMPARTO N. 12**
Rappresentante legale Sig. Giovanni Scianaro

PROGETTISTA: **Arch. GIANLUCA ANDREASSI**
Arch. ELIA PUTIGNANO

COLLABORATORI: **Ing. Stefania Casalino**
Arch. Marco Massari
Arch. Giovanna Netti

TIMBRO:	OGGETTO:	TAV.
	PROGETTO TIPOLOGIE EDILIZIE TIPO A Pianta piano terra e primo piano	T15
VISTI:	SCALA: 1:100	DATA:
	NOTE:	DICEMBRE 2009

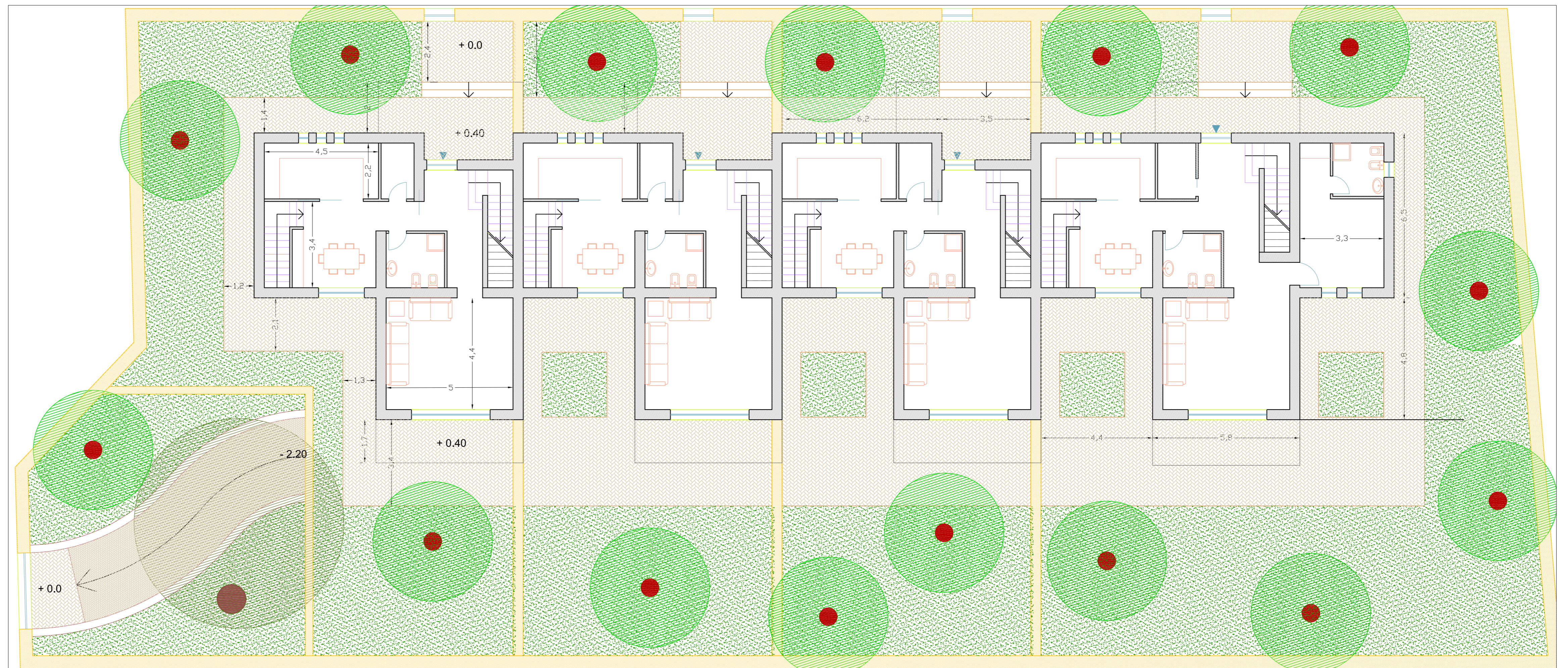

Pianta piano terra

LEGENDA

PIANTA PIANO TERRA

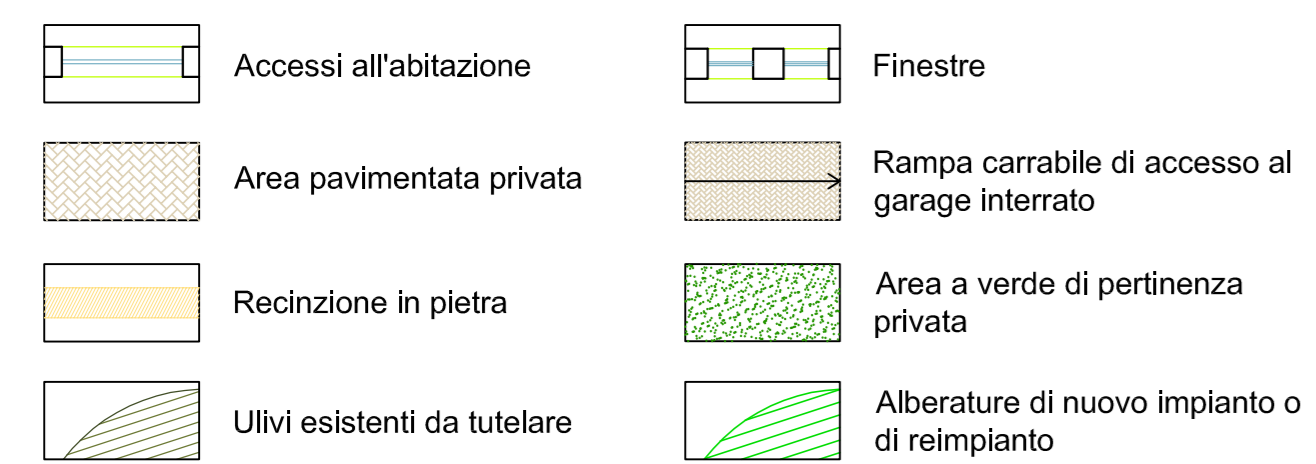

PIANTA PIANO PRIMO

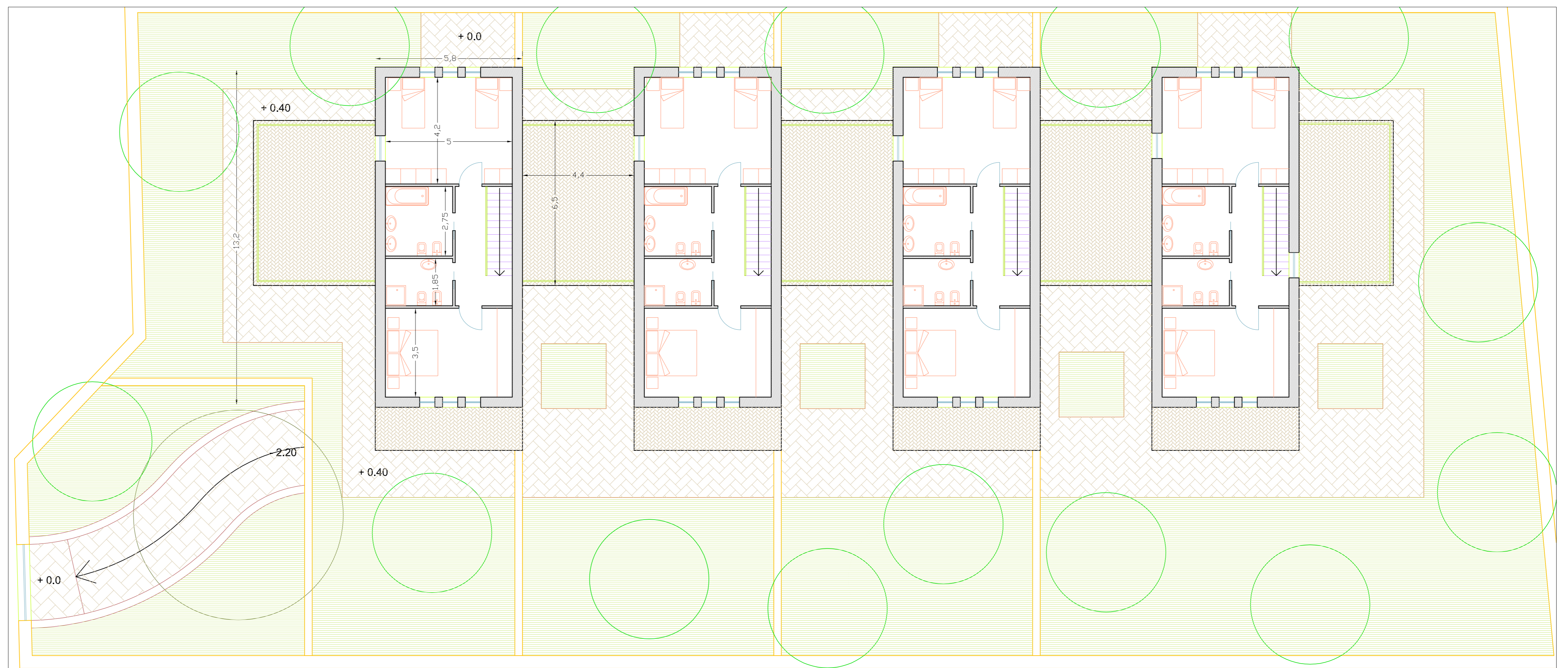
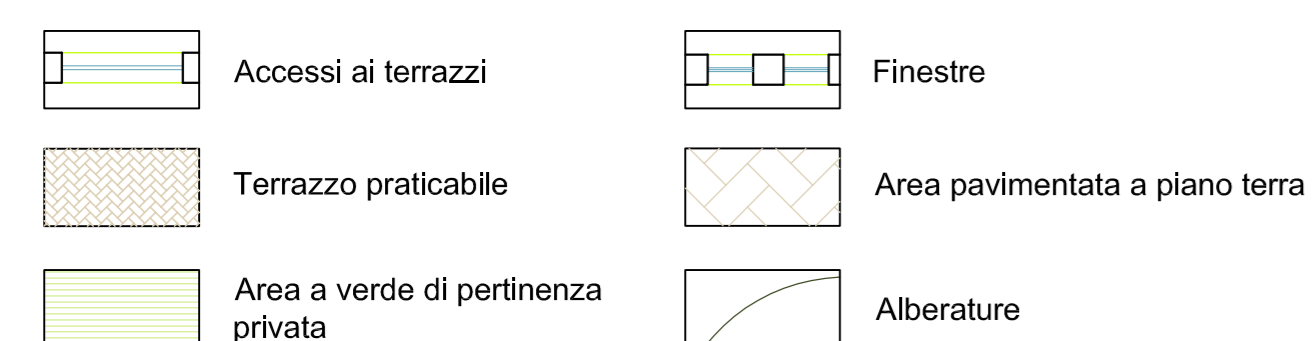

Pianta primo piano