

COMUNE DI FASANO  
(PROVINCIA DI BRINDISI)  
**PIANO DI LOTTIZZAZIONE CONVENZIONATA  
ZONA RESIDENZIALE E DI ESPANSIONE C2  
- COMPARTO N.12 -**



COMMITTENTE: **CONSORZIO PROPRIETARI COMPARTO N. 12**  
Rappresentante legale Sig. Giovanni Scianaro

PROGETTISTA: **Arch. GIANLUCA ANDREASSI**  
**Arch. ELIA PUTIGNANO**

COLLABORATORI: **Ing. Stefania Casalino**  
**Arch. Marco Massari**  
**Arch. Giovanna Netti**

TIMBRICO:	OGGETTO: <b>PROGETTO TIPOLOGIE EDILIZIE TIPO B Pianta piano terra e primo piano</b>	TAV. <b>T18</b>
VISTI:	SCALA <b>1:100</b>	NOTE
		DATA <b>DICEMBRE 2009</b>

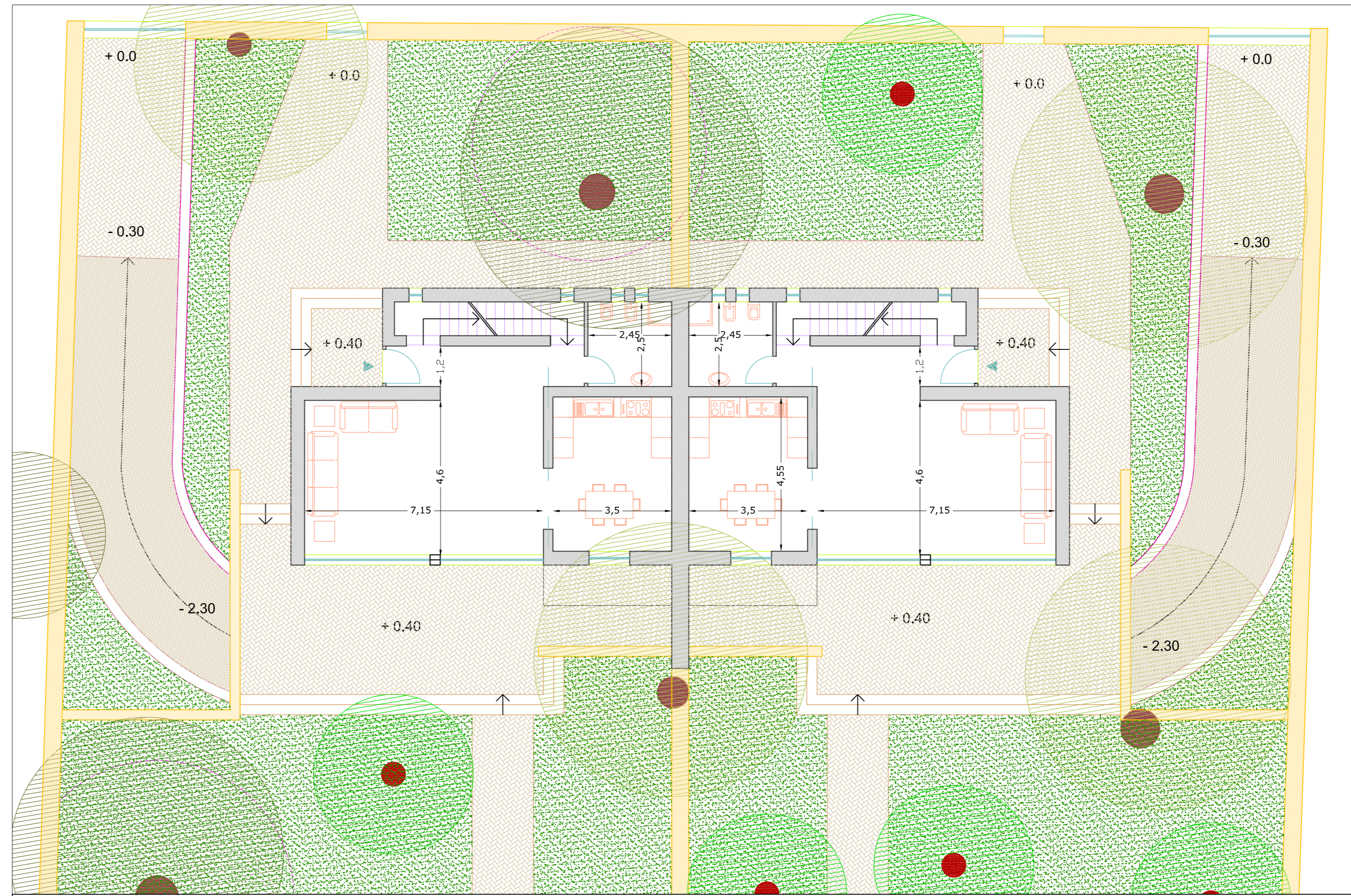

Pianta piano terra

**LEGENDA**

PIANTA PIANO TERRA

	Accessi all'abitazione		Finestre
	Area pavimentata privata		Rampa carrabile di accesso al garage interrato
	Recinzione in pietra		Area a verde di pertinenza privata
	Ulivo monumentale da tutelare		Ulivo non monumentale
	Area di rispetto degli ulivi monumentali		Alberatura di nuovo impianto o di reimpianto

PIANTA PIANO PRIMO

	Accessi ai terrazzi		Finestre
	Terrazzo praticabile		Area pavimentata a piano terra
	Area a verde di pertinenza privata		Alberature

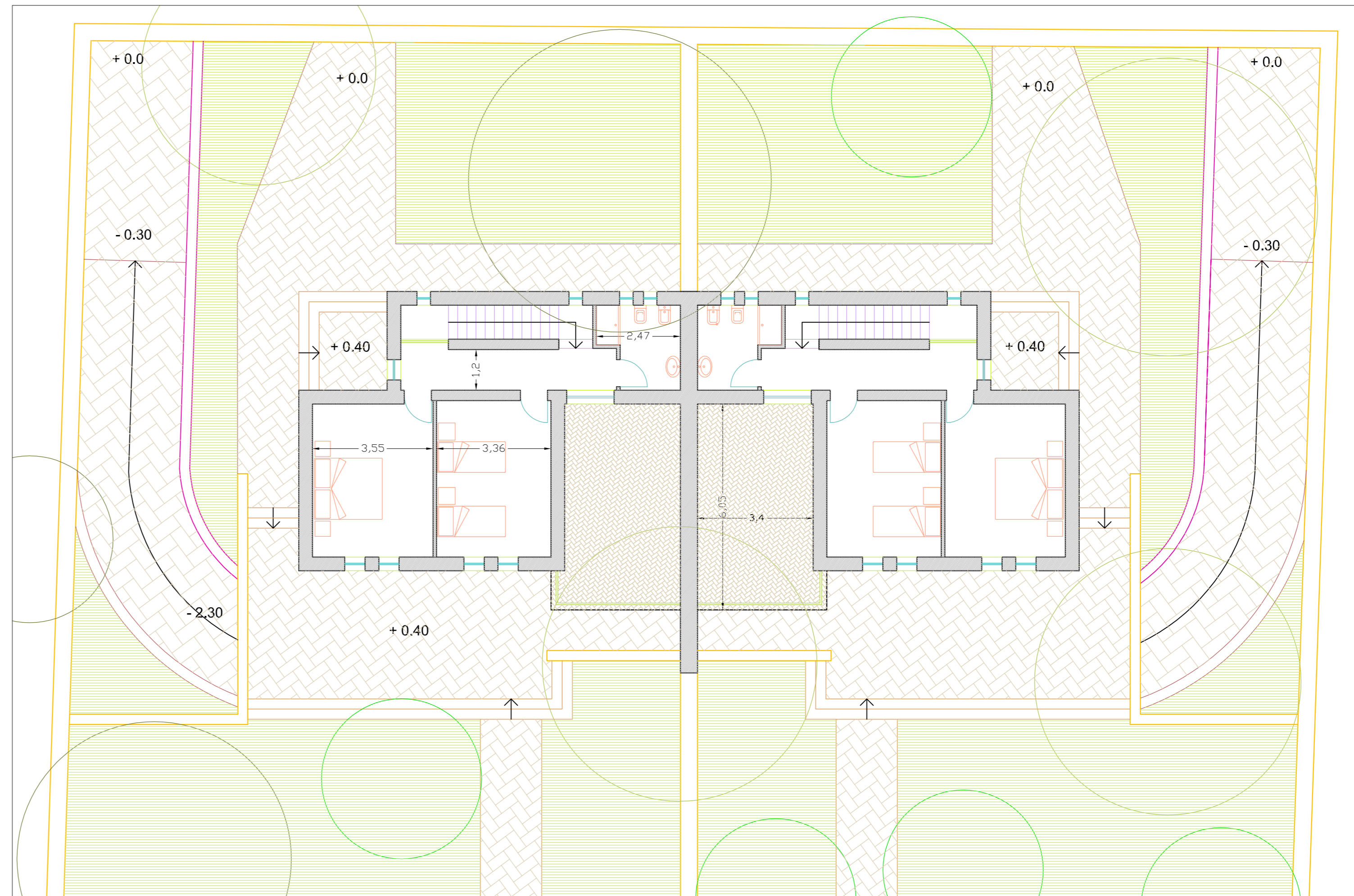

Pianta primo piano