

COMUNE DI FASANO
(PROVINCIA DI BRINDISI)

**PIANO DI LOTTIZZAZIONE CONVENZIONATA
ZONA RESIDENZIALE E DI ESPANSIONE C2**

- COMPARTO N.12 -



COMMITTENTE: **CONSORZIO PROPRIETARI COMPARTO N. 12**
Rappresentante legale Sig. Giovanni Scianaro

PROGETTISTA: **Arch. GIANLUCA ANDREASSI**
Arch. ELIA PUTIGNANO

COLLABORATORI: **Ing. Stefania Casalino**
Arch. Marco Massari
Arch. Giovanna Netti

TIMBRO:	OGGETTO: PROGETTO TIPOLOGIE EDILIZIE TIPO B Prospetti	TAV. T20
VISTI:	SCALA 1:100	DATA DICEMBRE 2009
	NOTE	

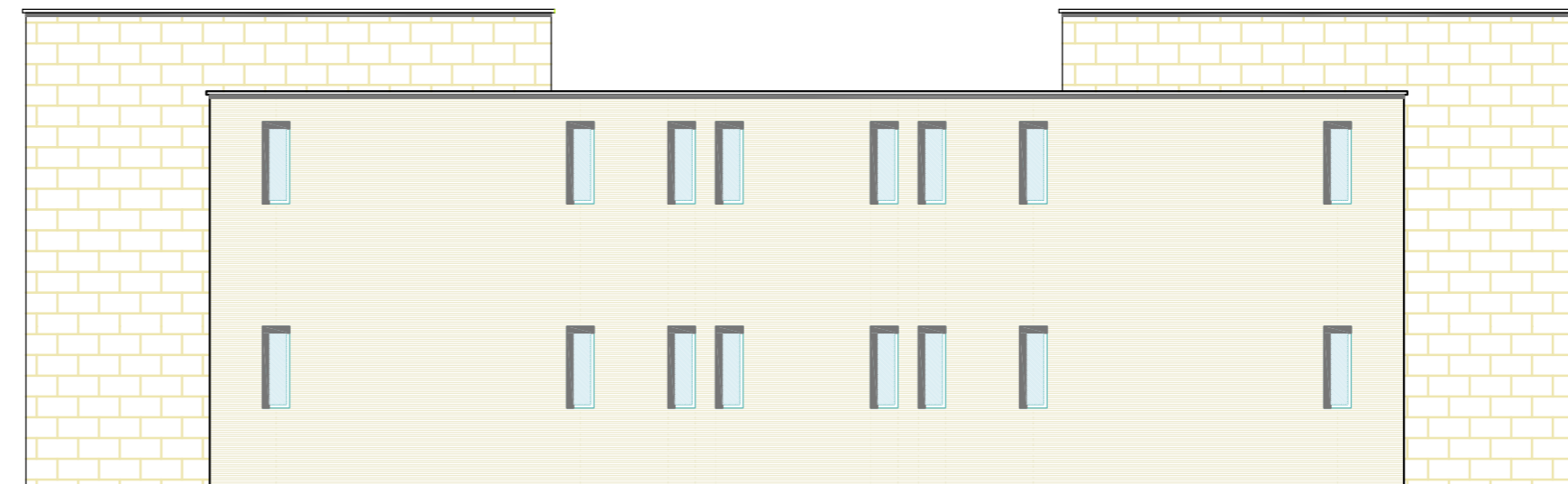

Prospetto sud e prospetto nord

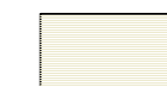

Finitura ad intonaco

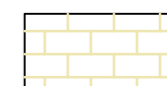

Finitura in pietra a vista