

COMUNE DI FASANO  
(PROVINCIA DI BRINDISI)

**PIANO DI LOTTIZZAZIONE CONVENZIONATA  
ZONA RESIDENZIALE E DI ESPANSIONE C2  
- COMPARTO N.12 -**



COMMITTENTE: **CONSORZIO PROPRIETARI COMPARTO N. 12**  
Rappresentante legale Sig. Giovanni Scianaro

PROGETTISTA: **Arch. GIANLUCA ANDREASSI**  
**Arch. ELIA PUTIGNANO**

COLLABORATORI: **Ing. Stefania Casalino**  
**Arch. Marco Massari**  
**Arch. Giovanna Netti**

TIMBRO:	OGGETTO: <b>PROGETTO TIPOLOGIE EDILIZIE TIPO C1 Pianta e prospetti</b>	TAV. <b>T21</b>
VISTI:	SCALA <b>1:100</b>	NOTE
		DATA <b>DICEMBRE 2009</b>

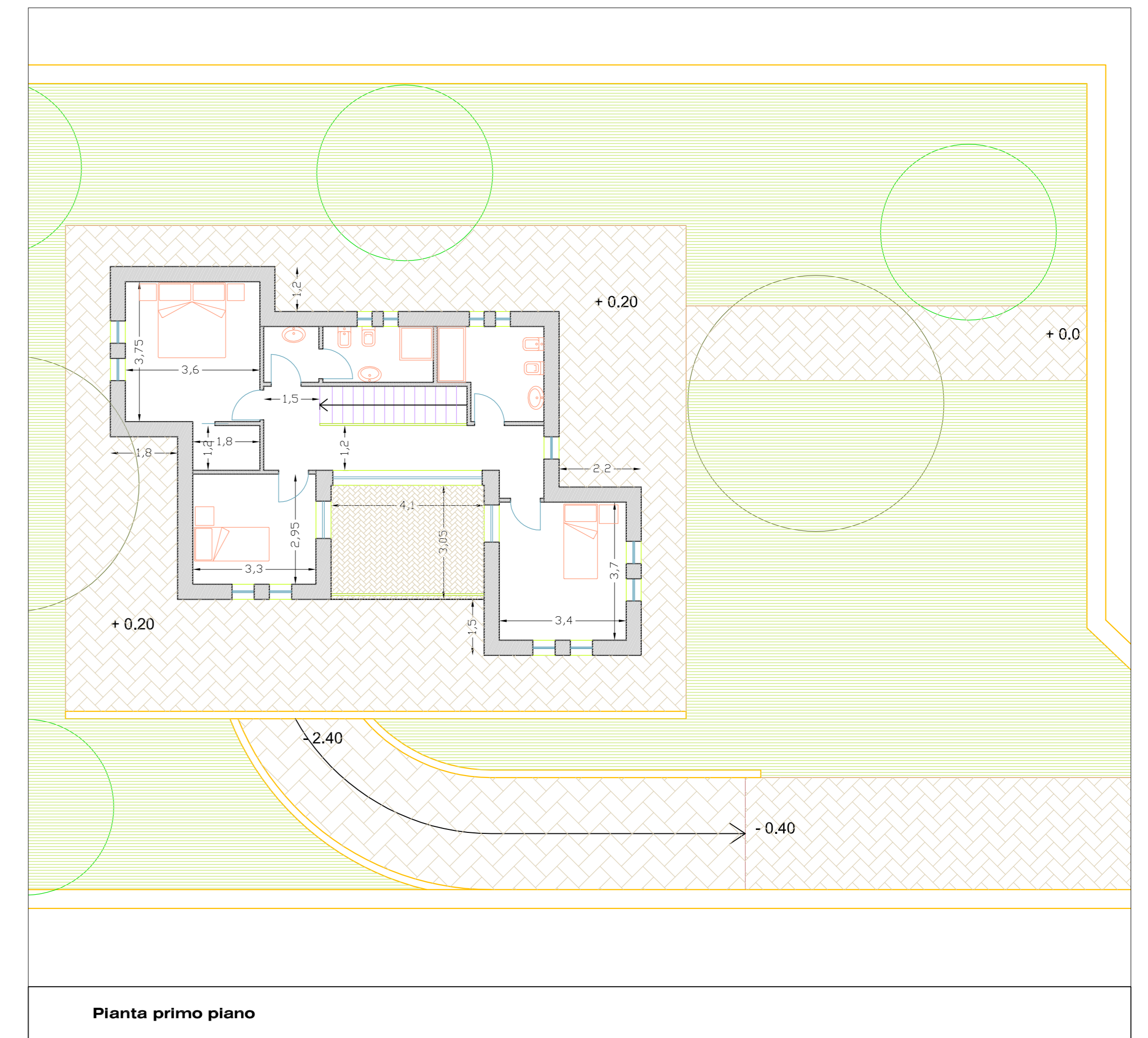
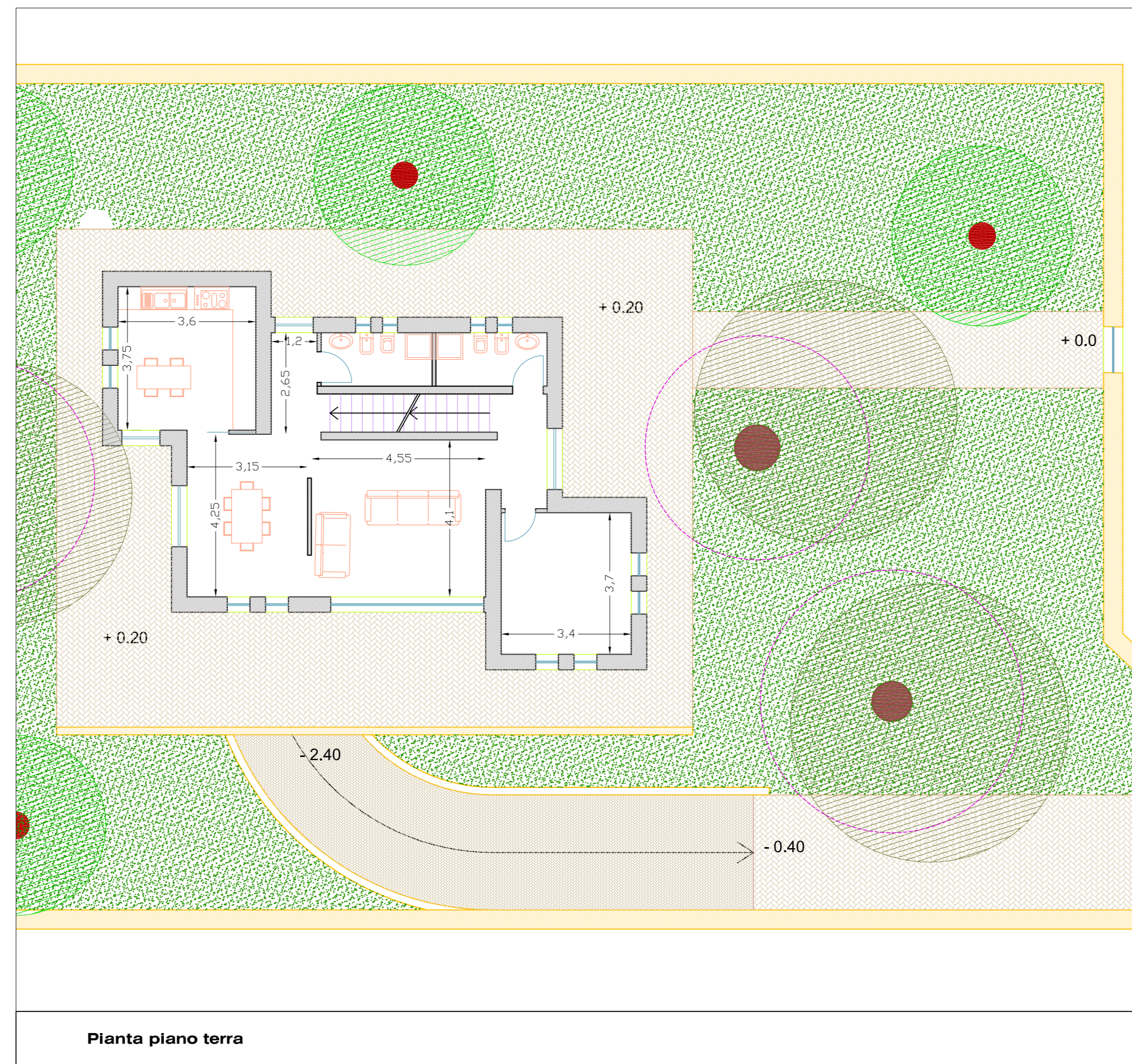

**LEGENDA**

**PIANTA PIANO TERRA**

- Accessi all'abitazione
- Area pavimentata privata
- Muretto basso in pietra
- Area a verde di pertinenza privata
- Ulivo monumentale da tutelare
- Area di rispetto degli ulivi monumentali
- Finestre
- Rampa carrabile di accesso al garage interrato
- Recinzione in pietra
- Alberature di nuovo impianto o di reimpianto
- Ulivo non monumentale

**PIANTA PIANO PRIMO**

- Accessi ai terrazzi
- Terrazzo praticabile
- Area a verde di pertinenza privata
- Alberature
- Finestre
- Area pavimentata a piano terra

**PIANTA PIANO INTERRATO**

- Massimo ingombro area di scavo
- Area non sbancabile
- Proiezione massimo ingombro piano terra

**PROSPETTI**

- Finitura ad intonaco
- Finitura in pietra a vista

