

COMUNE DI FASANO
(PROVINCIA DI BRINDISI)
PIANO DI LOTTIZZAZIONE CONVENZIONATA
ZONA RESIDENZIALE E DI ESPANSIONE C2
- COMPARTO N.12 -



COMMITTENTE: **CONSORZIO PROPRIETARI COMPARTO N. 12**
Rappresentante legale Sig. Giovanni Scianaro

PROGETTISTA: **Arch. GIANLUCA ANDREASSI**
Arch. ELIA PUTIGNANO

COLLABORATORE: **Ing. Stefania Casalino**
Arch. Marco Massari
Arch. Giovanna Netti

TIMBRO:	OGGETTO:	TAV.
	PROGETTO TIPOLOGIE EDILIZIE TIPO C2 E C3 Piante	T22
VISTE:	SCALA: 1:100	DATA:
	NOTE:	DICEMBRE 2009

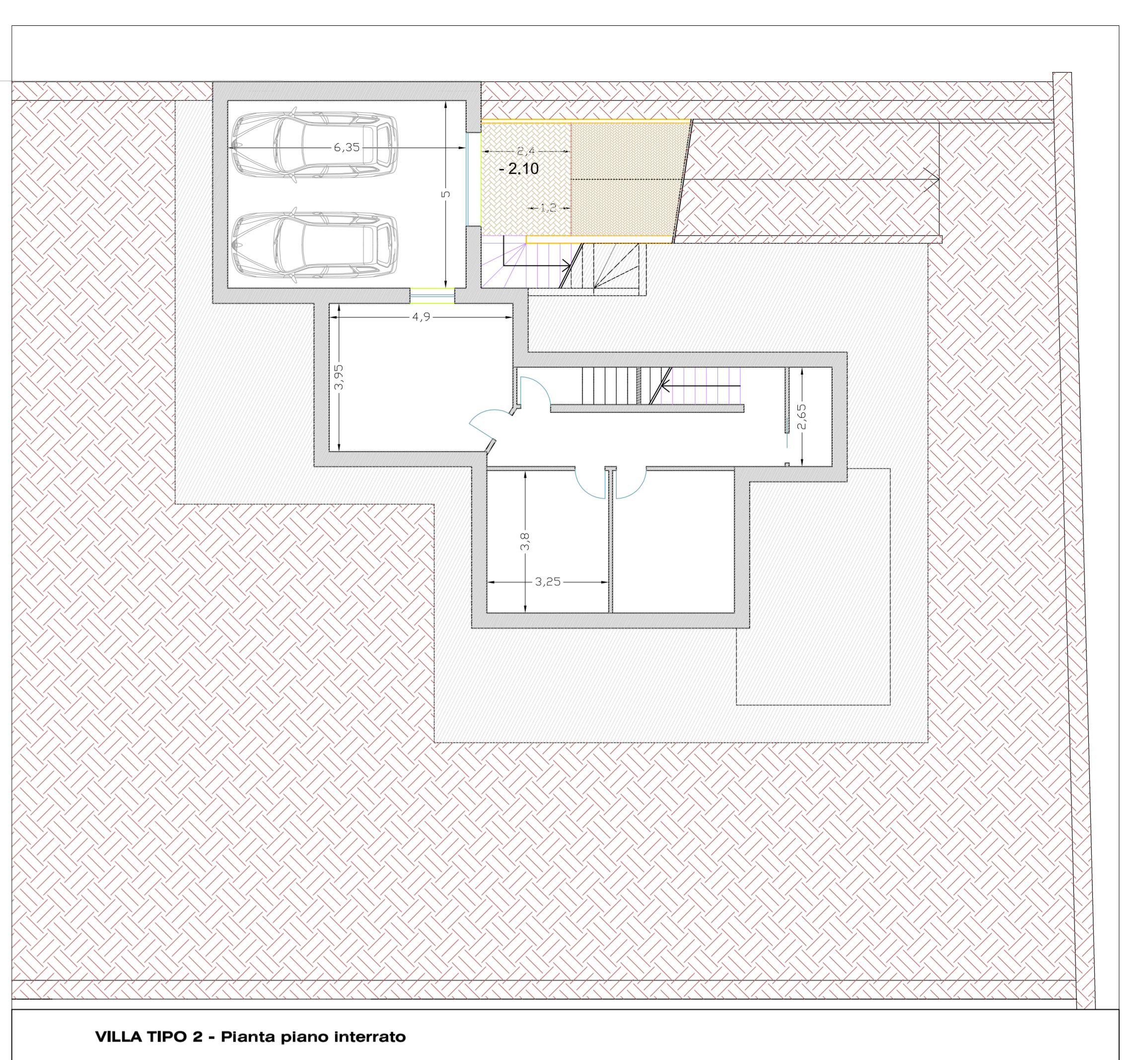
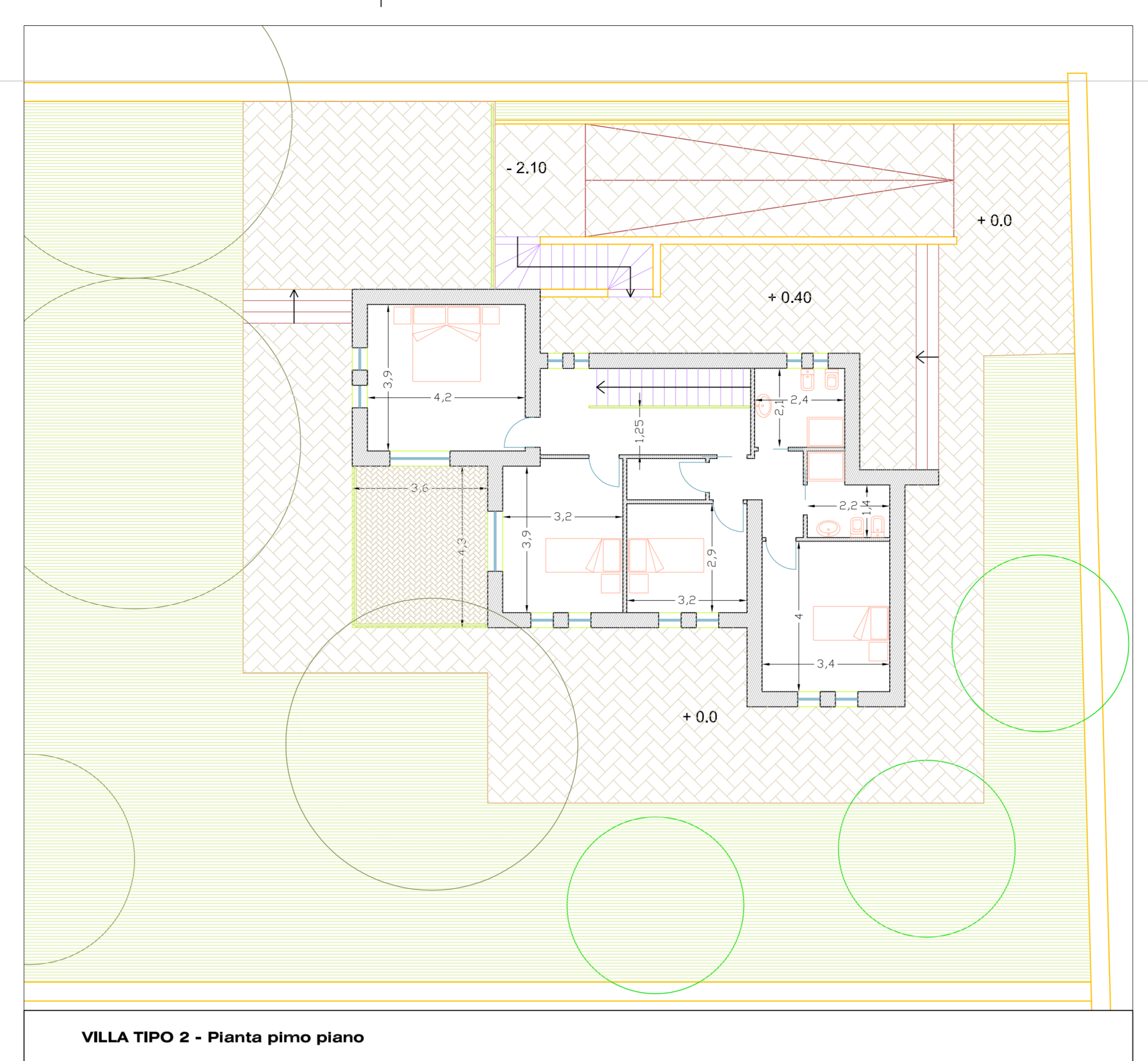
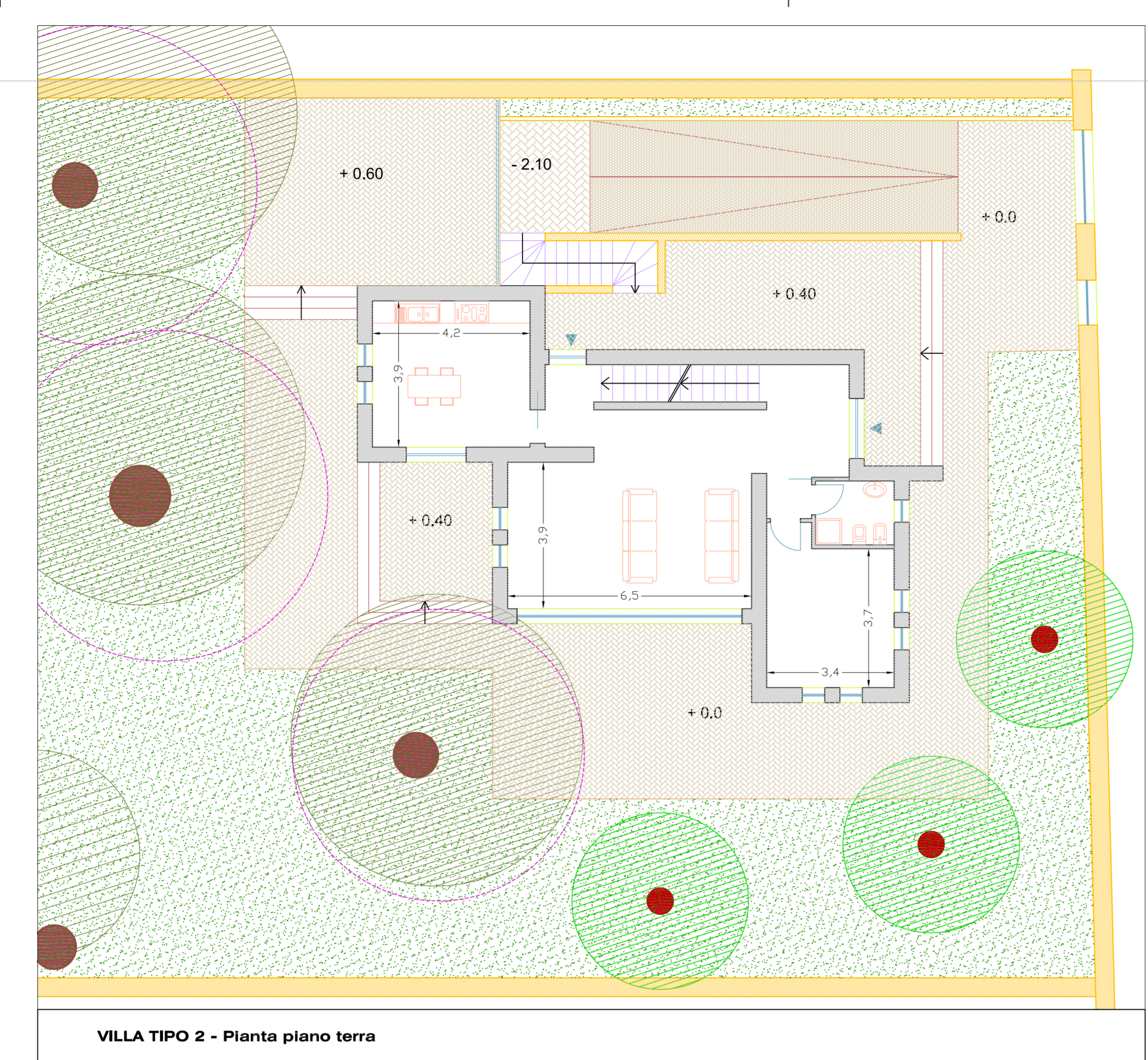

LEGENDA

PIANTA PIANO TERRA	
PIANTA PIANO PRIMO	
PIANTA PIANO INTERRATO	

