

COMUNE DI FASANO
(PROVINCIA DI BRINDISI)

**PIANO DI LOTTIZZAZIONE CONVENZIONATA
ZONA RESIDENZIALE E DI ESPANSIONE C2
- COMPARTO N.12 -**



COMMITTENTE: **CONSORZIO PROPRIETARI COMPARTO N. 12**
Rappresentante legale Sig. Giovanni Scianaro

PROGETTISTA: **Arch. GIANLUCA ANDREASSI**
Arch. ELIA PUTIGNANO

COLLABORATORI: **Ing. Stefania Casalino**
Arch. Marco Massari
Arch. Giovanna Netti

TIMBRO:	OGGETTO: PROGETTO TIPOLOGIE EDILIZIE TIPO D Pianta e prospetti	TAV. T24
VISTI:	SCALA 1:100	DATA DICEMBRE 2009
	NOTE	

LEGENDA

PIANTA PIANO TERRA

Manufatto esistente da recuperare	Nuovi volumi
Accessi all'abitazione	Finestre
Area pavimentata privata	Recinzione in pietra esistente
Area a verde di pertinenza privata	Alberature di nuovo impianto

PIANTA PIANO COPERTURE

Copertura non praticabile manufatto esistente	Copertura non praticabile
Pensilina	Area pavimentata a piano terra
Area a verde di pertinenza privata	Alberature

PROSPETTI

Finitura ad intonaco	Recinzione in tufo esistente
----------------------	------------------------------



Pianta piano terra

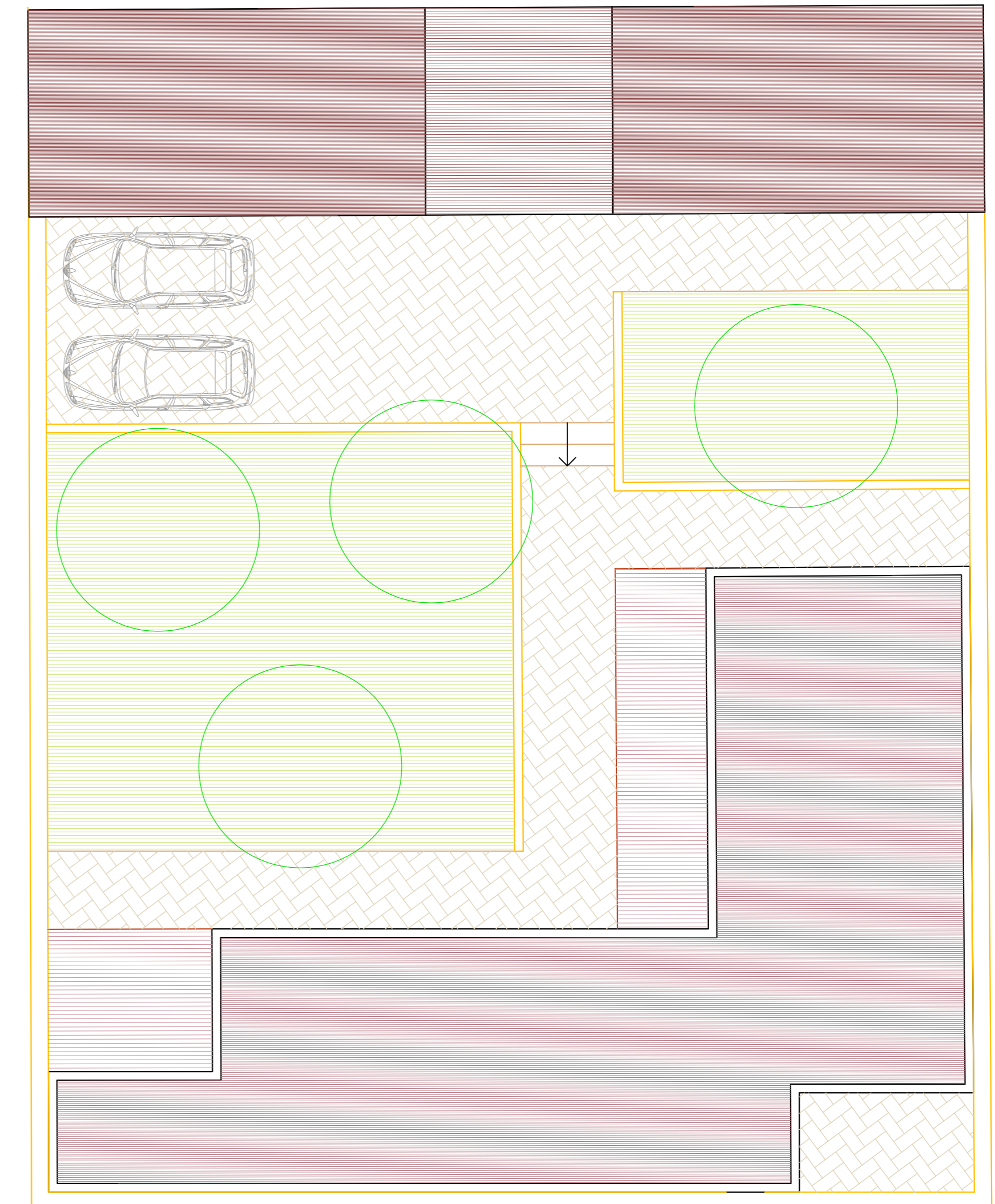

Pianta coperture

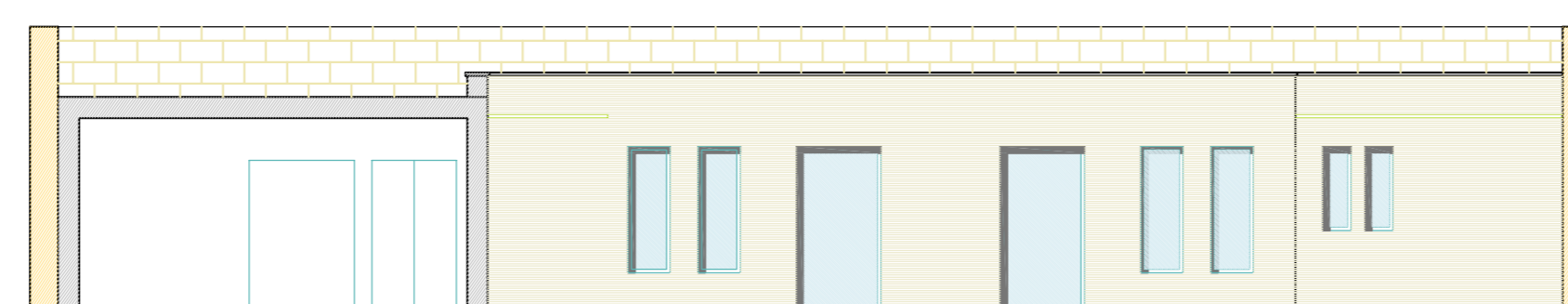

Prospetto nord

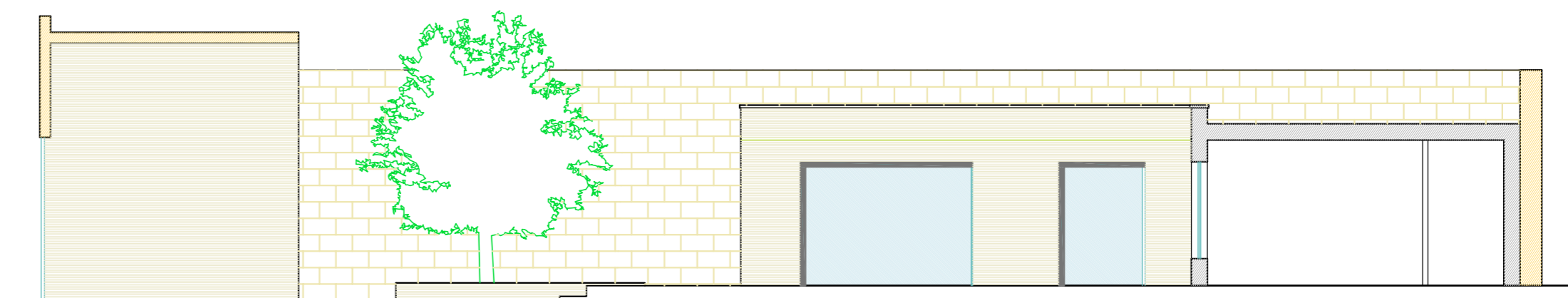

Prospetto ovest