PERIMETRAZIONE DELL'AREA DI INTERVENTO SU AEREOFOTOGRAMMETRIA CON INDICAZIONE DEGLI SCATTI FOTOGRAFICI

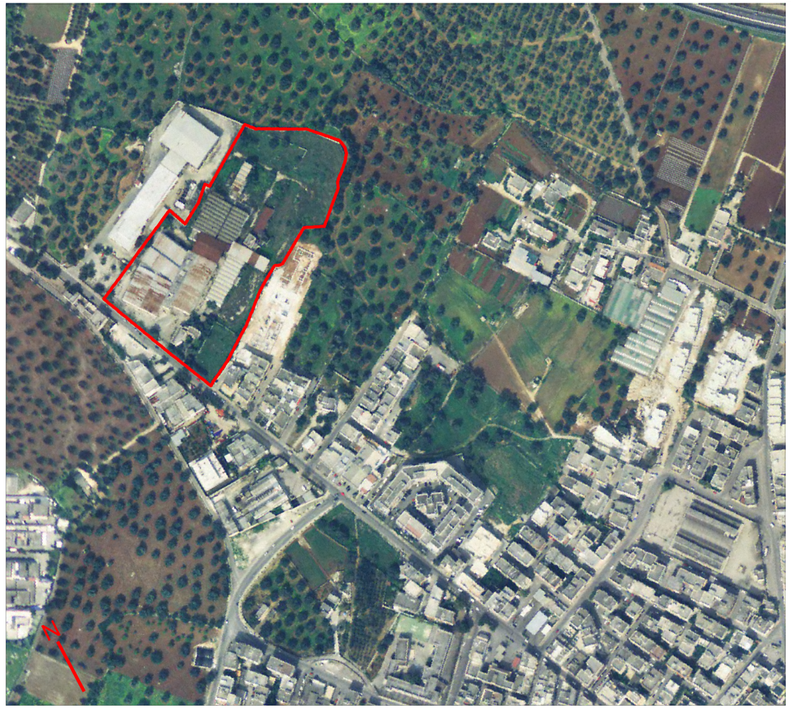

INDIVIDUAZIONE DELL'AREA DI INTERVENTO SU ORTOFOTO

FOTO N.1

FOTO N.2

FOTO N.3

FOTO N.4

FOTO N.5

FOTO N.6

FOTO N.7

FOTO N.8

FOTO N.9

FOTO N.10

FOTO N.11

FOTO N.12

FOTO N.13

FOTO N.14

FOTO N.15

FOTO N.16

FOTO N.17

FOTO N.18

FOTO N.19

FOTO N.20

REGIONE PUGLIA

COMUNE DI FASANO
PIANIFICAZIONE E GESTIONE DEL TERRITORIO
Sportello unico per l'Edilizia

Responsabile Unico del Procedimento: Arch. Antonello Carrieri

PROPONENTE:
Costruzioni Viedo S.r.L.
Via Flaminia vecchia, 489
00191 Roma

PROGETTISTA:
Ing. Giuseppe Martini
L.go Michel Unia, 4
00181 Roma
ing.giuseppemartini@gmail.com

7212

PROGRAMMA INTEGRATO DI RIGENERAZIONE URBANA IN VARIANTE AL PIANO REGOLATORE GENERALE DEL COMUNE DI FASANO ai sensi dell'art. 6 della L.R. 21/2008 e s.m.i.

Documentazione fotografica

ELABORATO
P U PL GE
0 0 8 0

SOSTITUISCE ELABORATO

DICEMBRE 2011 | Nome File: 08_dpc fot_2000.pkd | SCALA 1:2.000

REV.	DATA	DESCRIZIONE	RED.	VER.
0	DIC. 2011	Prima stesura	EPA	CSA

(IL PROGETTISTA)	(COMMITTENTE)	———	———