

COMUNE DI FASANO PROVINCIA DI BRINDISI

ACCORDO DI PROGRAMMA  
EX ART. 34 D.LGS. 267/2000

LOCALITÀ FACETO - FASANO (BR)  
P.L. 81 P.LLA 475



1/A  
INQUADRAMENTO  
TERRITORIALE  
STATO ATTUALE

VARIE

PARCO DI MILETO S.R.L.

CONSULENTE INGEGNERIO PER LA VALUTAZIONE AMBIENTALE STRATEGICA  
PROF. CARMELO MARIA TORRE

ARCH. CLAUDIO CONVERTINO

PROFESSIONE  
ORDINE DEGLI ARCHITETTI DELLA  
PROVINCIA DI BRINDISI, N° 273

STUDIO DI ARCHITETTURA  
ARCH. CLAUDIO CONVERTINO

VIA LANARMORA, 13  
72010 PEZZE DI BRECCO - FASANO (BR)

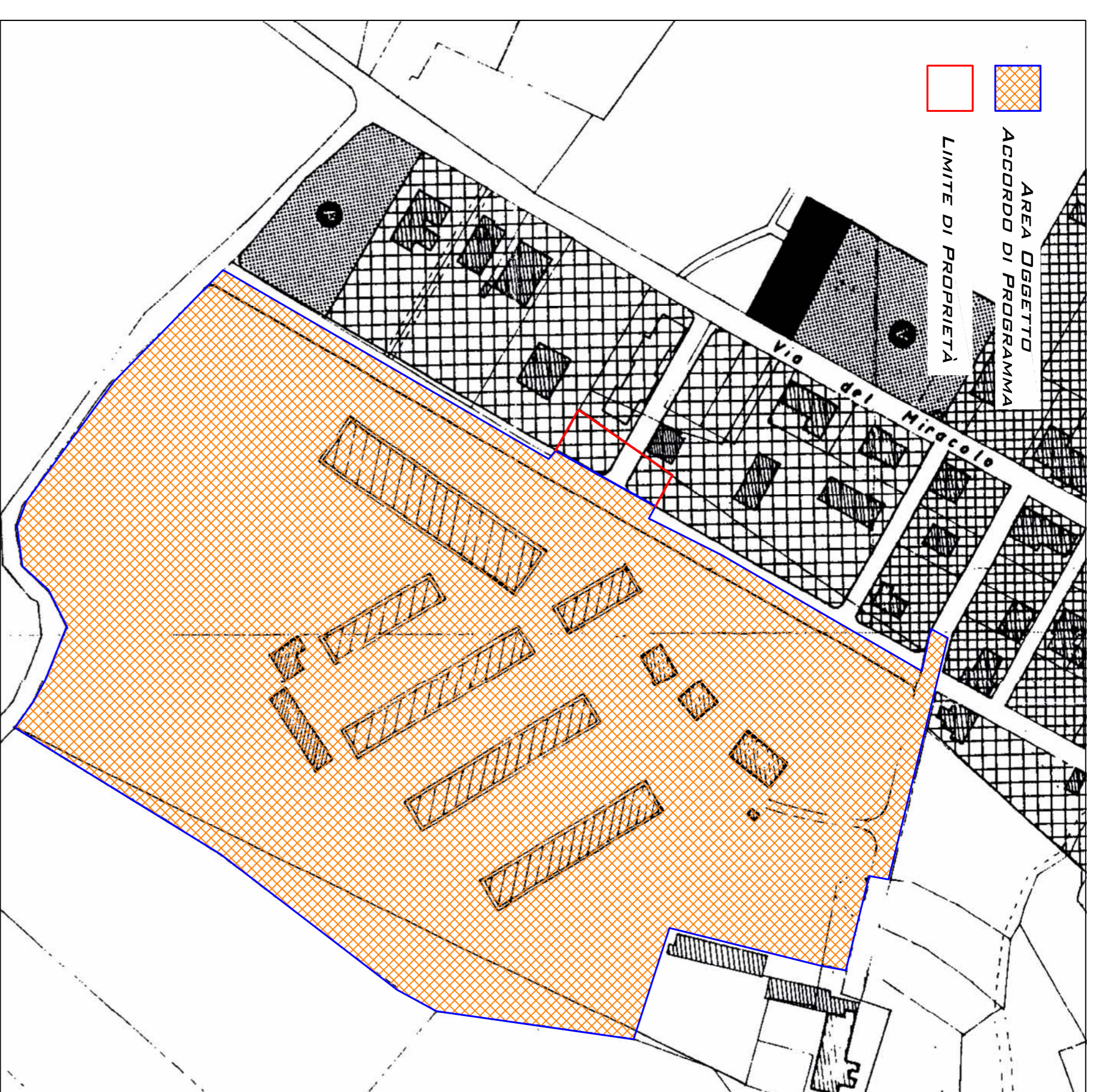

STRALCIO P.R.G. VIGENTE - SCALA 1:2000

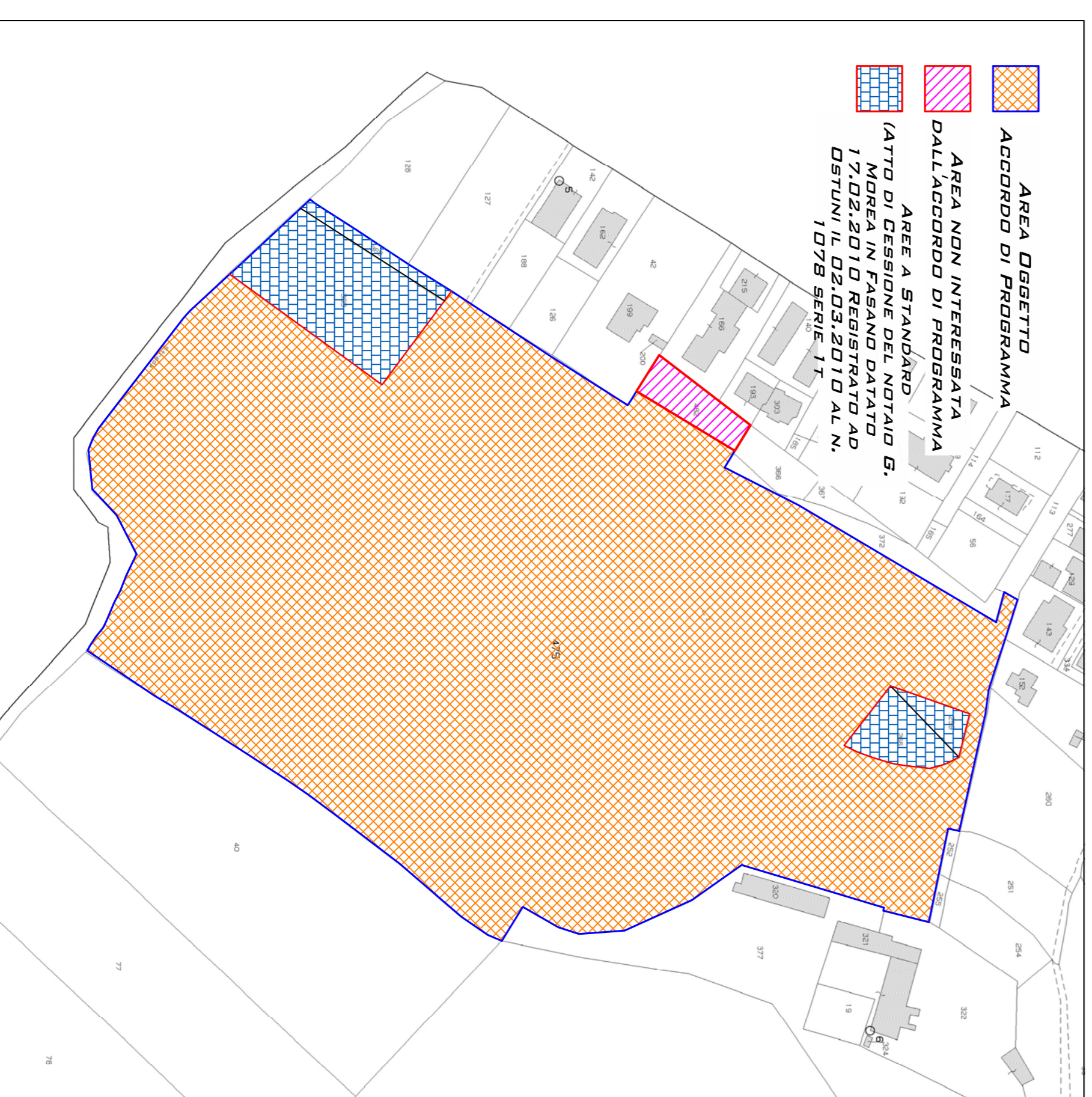

STRALCIO CATASTALE - SCALA 1:2000



STRALCIO ORTOFOTO - SCALA 1:2000

CATASTO	FG.	P.LLA	SUB	CAT.	CLASSE	CONSISTENZA	PROPRIETÀ	
N.C.E.U.	81	475	F/1			AREA URBANA DI 74223 MQ	PARCO DI MILETO	
CATASTO	FG.	P.LLA	QUALITÀ	CL.	SUPERFICIE	REDDITO	PROPRIETÀ	
					HA	CA	DOMINICALE	AGRARIO
C.T.	81	482	URBANO	2^	8	02		PARCO DI MILETO
C.T.	81	259	ULIVETO	2^	3	85	2,19 €	COMUNE DI FASANO
C.T.	81	266	ULIVETO	2^	9	03	5,13 €	COMUNE DI FASANO
C.T.	81	368	ULIVETO	2^	4	04	2,30 €	COMUNE DI FASANO
C.T.	81	369	ULIVETO	2^	34	44	19,57 €	COMUNE DI FASANO

SUPERFICIE INTERESSATA DA ACCORDO DI PROGRAMMA 793359,0 MQ

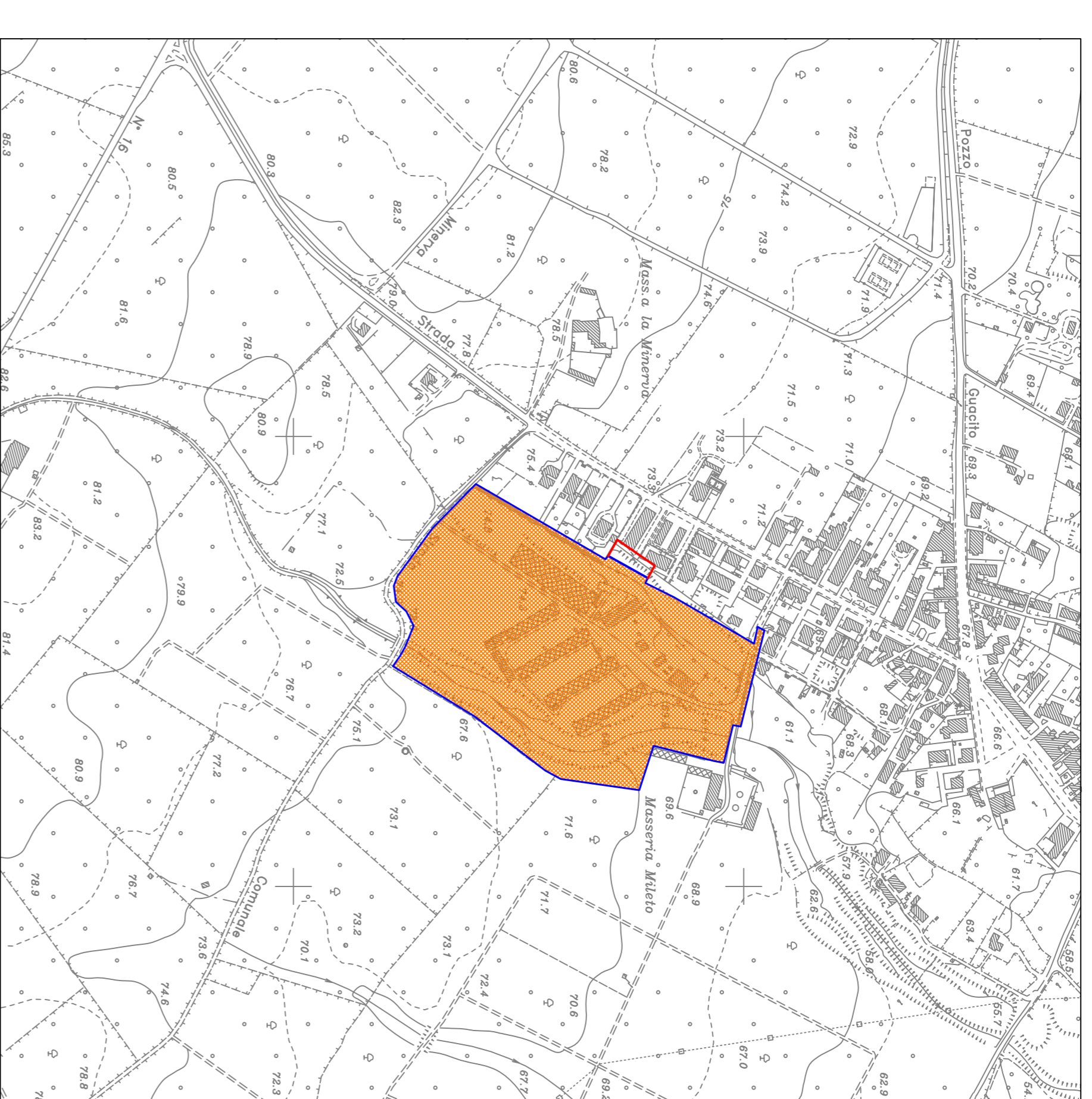

STRALCIO AEROFOTOGRAMMETRICO - SCALA 1:5000

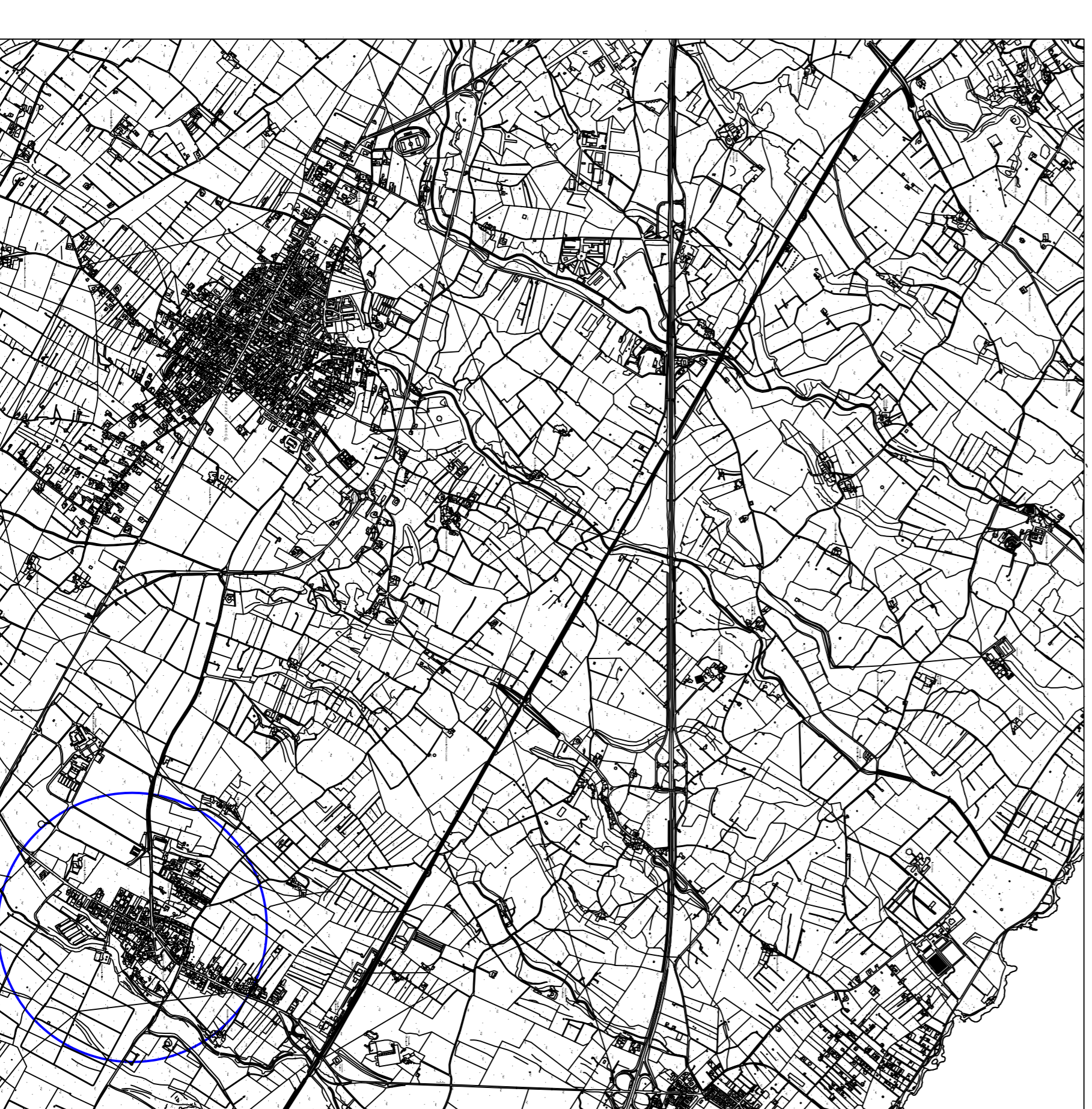

STRALCIO C.T.R. - SCALA 1:25000